

Lageplan - Flurstück Nummer 69



Amt für Digitalisierung, Breitband und Vermessung
 Ingolstadt
 Rechbergstraße 8
 85049 Ingolstadt

Auszug aus dem
 Liegenschaftskataster
 Flurkarte 1:1000

Erstellt am 10.06.2025

Flurstück: 50
 Gemarkung: Stammham

Gemeinde: Stammham
 Landkreis: Eichstätt
 Bezirk: Oberbayern

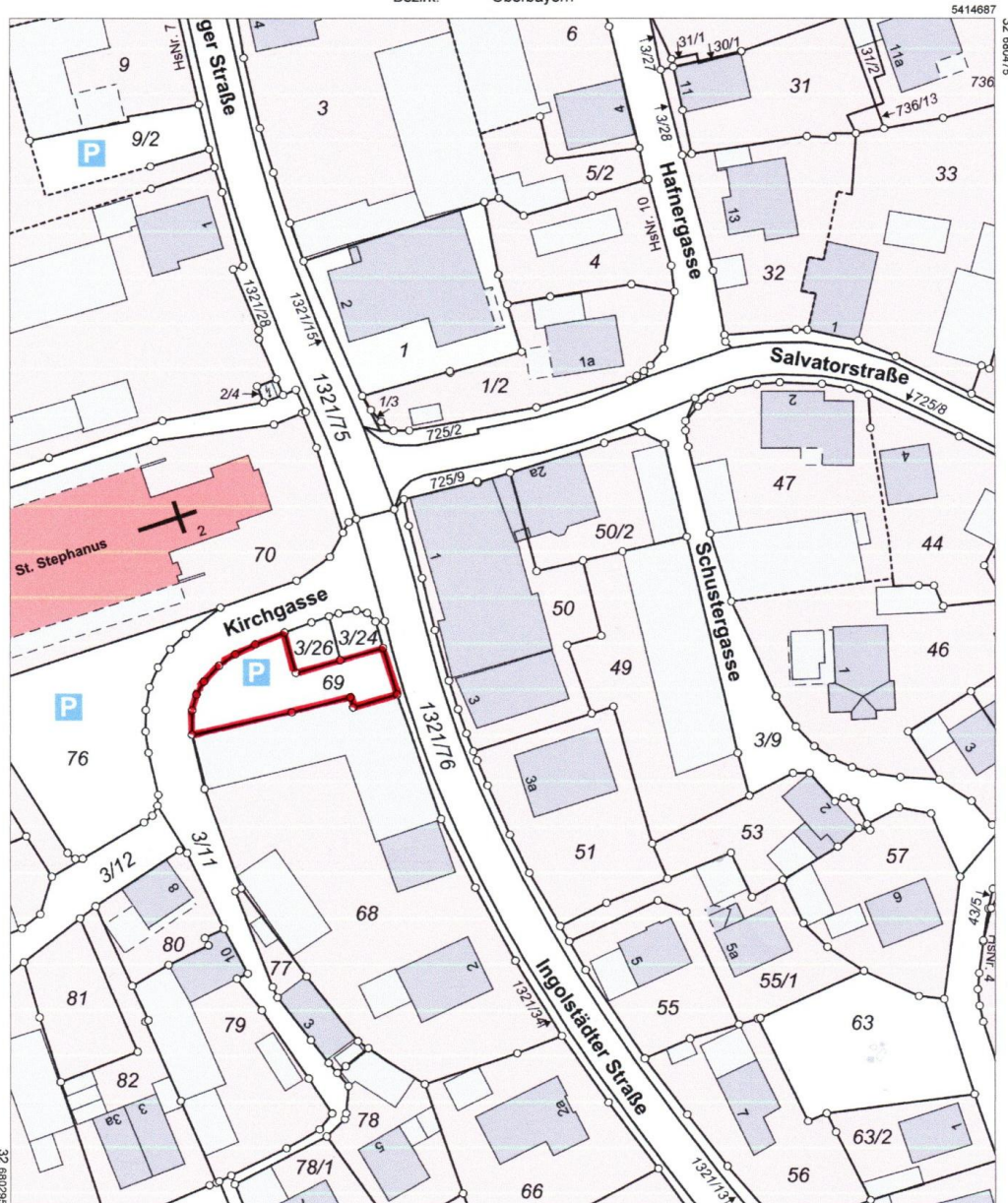

5414467
 Maßstab 1:1000 0 10 20 30 Meter

Vervielfältigung nur für den eigenen Gebrauch.
 Zur Maßentnahme nur bedingt geeignet.

Legende



Legende zur Flurkarte

Flurstück

- Flurstücksgrenze
- 3285** Flurstücksnummer
- Zusammengehörende Flurstücksteile
- Nicht festgestellte Flurstücksgrenze
- Abgemarkter Grenzpunkt
- Grenzpunkt ohne Abmarkung
- Grenzpunkt, Abmarkung nach Quellenlage nicht zu spezifizieren

Gebietsgrenze

- Grenze der Gemarkung
- Grenze der Gemeinde
- Grenze des Landkreises
- Grenze der kreisfreien Stadt

Gesetzliche Festlegung

- Bodenordnungsverfahren

Gebäude

- Wohngebäude
- Gebäude für Wirtschaft oder Gewerbe
- Umspannstation
- Gebäude für öffentliche Zwecke
- Gebäude mit Hausnummer
- HsNr. 20 Lagebezeichnung mit Hausnummer; Gebäude im Kataster noch nicht erfasst, bzw. noch nicht gebaut

Tatsächliche Nutzung

Wohnbaufläche, Fläche gemischter Nutzung Fläche besonderer funktionaler Prägung	Landwirtschaft Grünland
Industrie- und Gewerbefläche	Landwirtschaft Ackerland
Sport-, Freizeit- und Erholungsfläche Friedhof	Straßenverkehr, Weg, Bahnverkehr, Schiffsverkehr, Platz
Wald	Gehölz
Fließgewässer	Stehendes Gewässer
Unkultivierte Fläche	Hafenbecken
Sumpf	Moor
Spielplatz / Bolzplatz	Wildpark
Flugverkehr / Segelfluggelände	Parkplatz
Campingplatz	Park

Geodätische Grundlage

Amthliches Lagereferenzsystem ist das weltweite Universale Transversale Mercator-System – **UTM**

Bezugssystem ist ETRS89; Bezugsellipsoid: GRS80 mit 6° - Meridianstreifen; Bayern liegt in den Zonen 32 und 33; 32689699,83 (E) Rechtswert in Metern mit führender Zonenangabe

5338331,78 (N) Hochwert in Metern (Abstand vom Äquator)

Hinweis

Unsere ausführliche Legende finden Sie unter <https://www.geodaten.bayern.de/flurkarte/legende.pdf>

oder schnell und einfach mit unserem QR-Code.



Ein Service der Bayerischen Vermessungsverwaltung.

Lageplan - Flurstück Nummer 69 – Kfz-Stellplätze

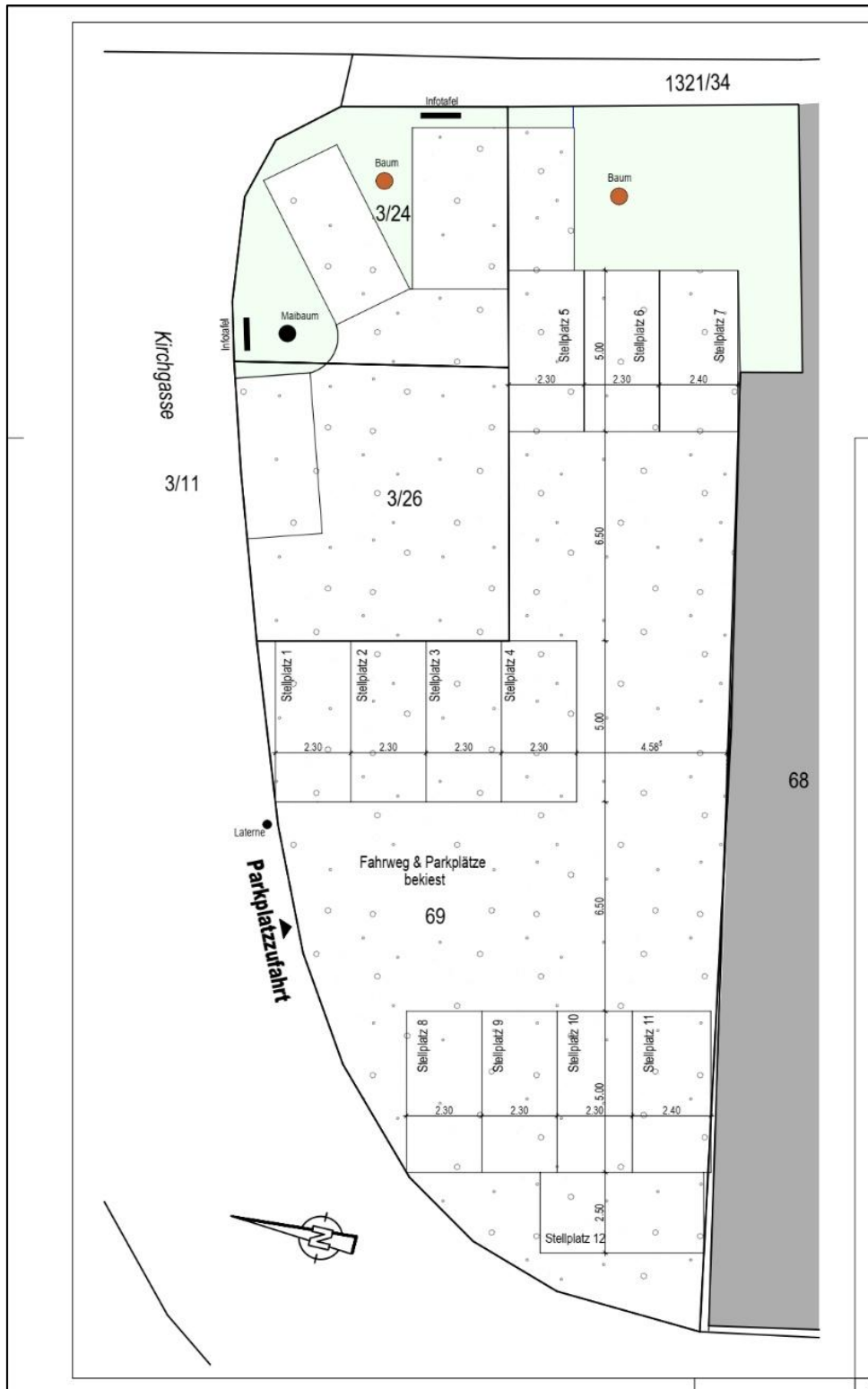

Ansicht - Nord – Haus Nr. 2a

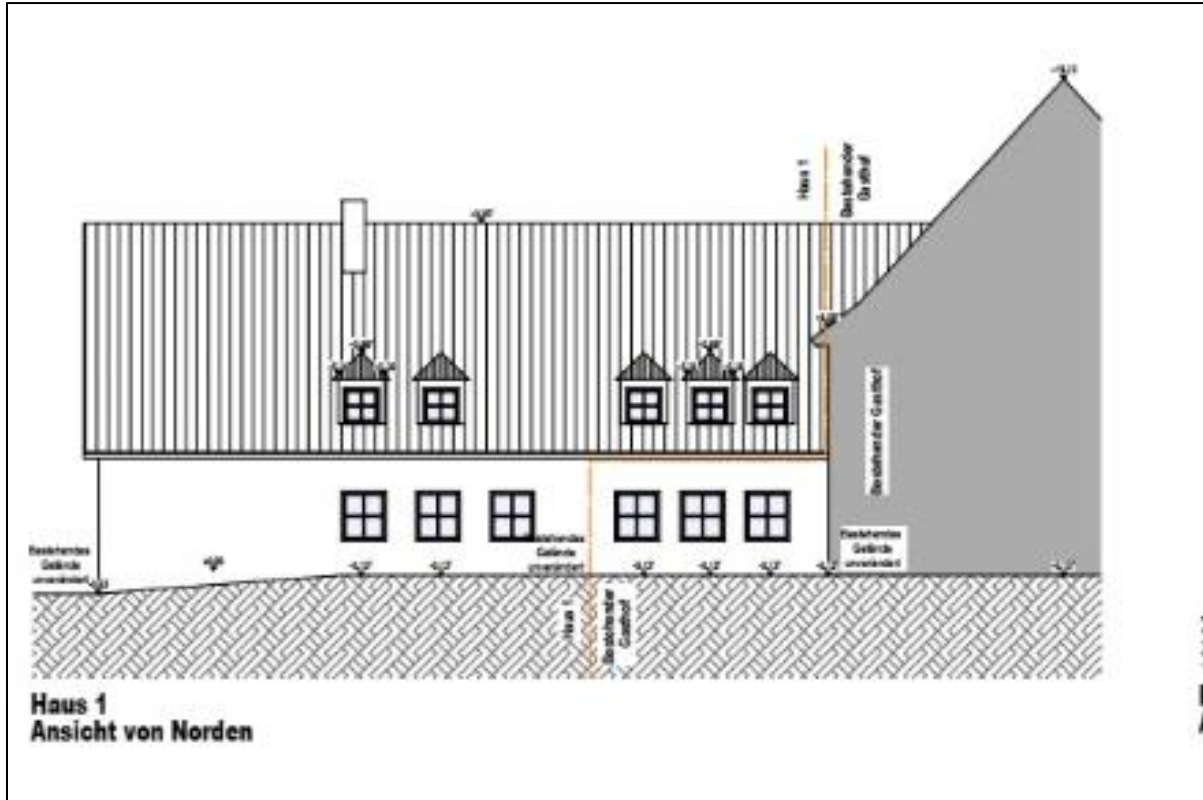

Ansicht - Osten - Haus Nr. 2a

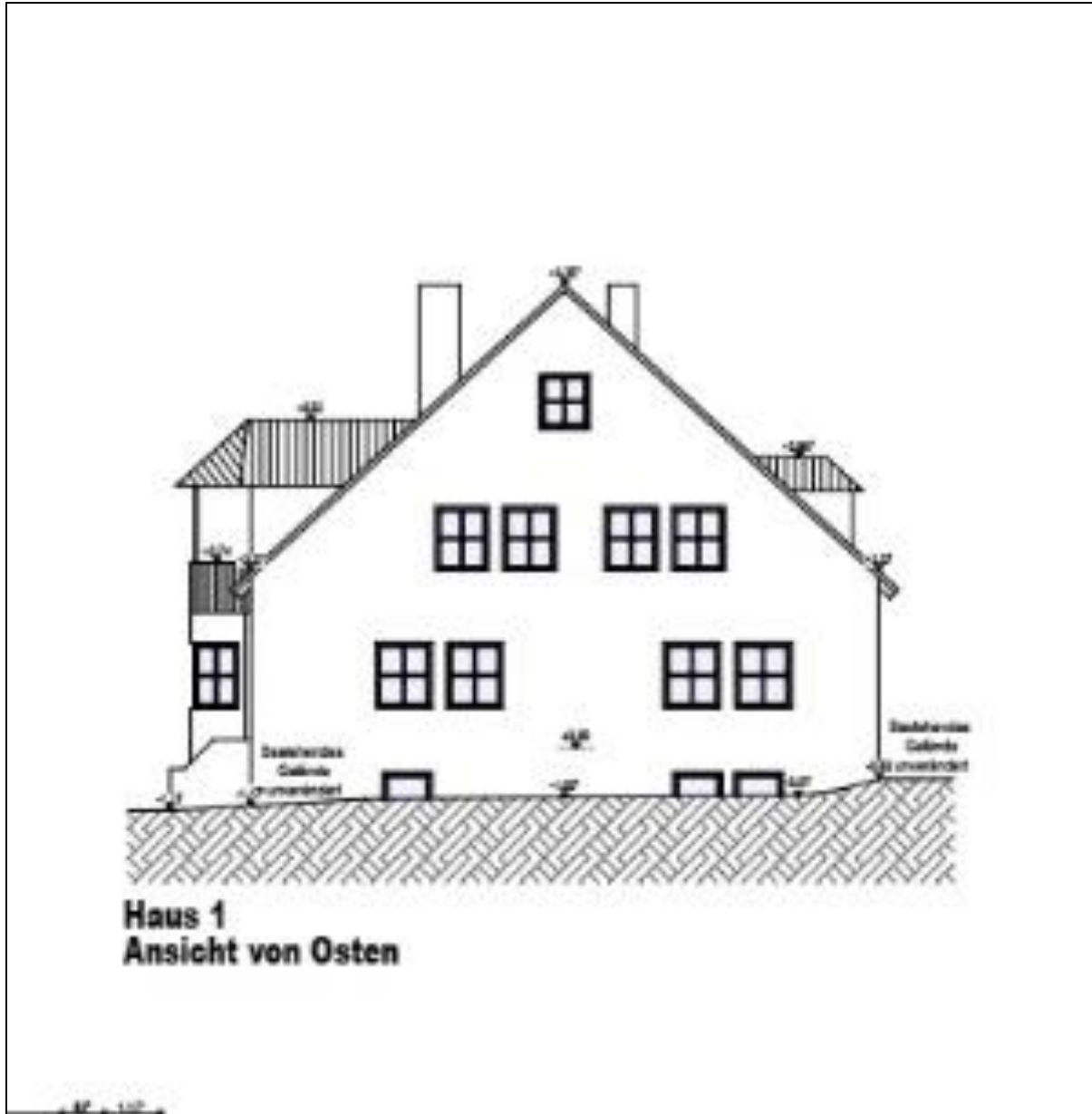

Ansicht - Osten – Haus Nr. 3

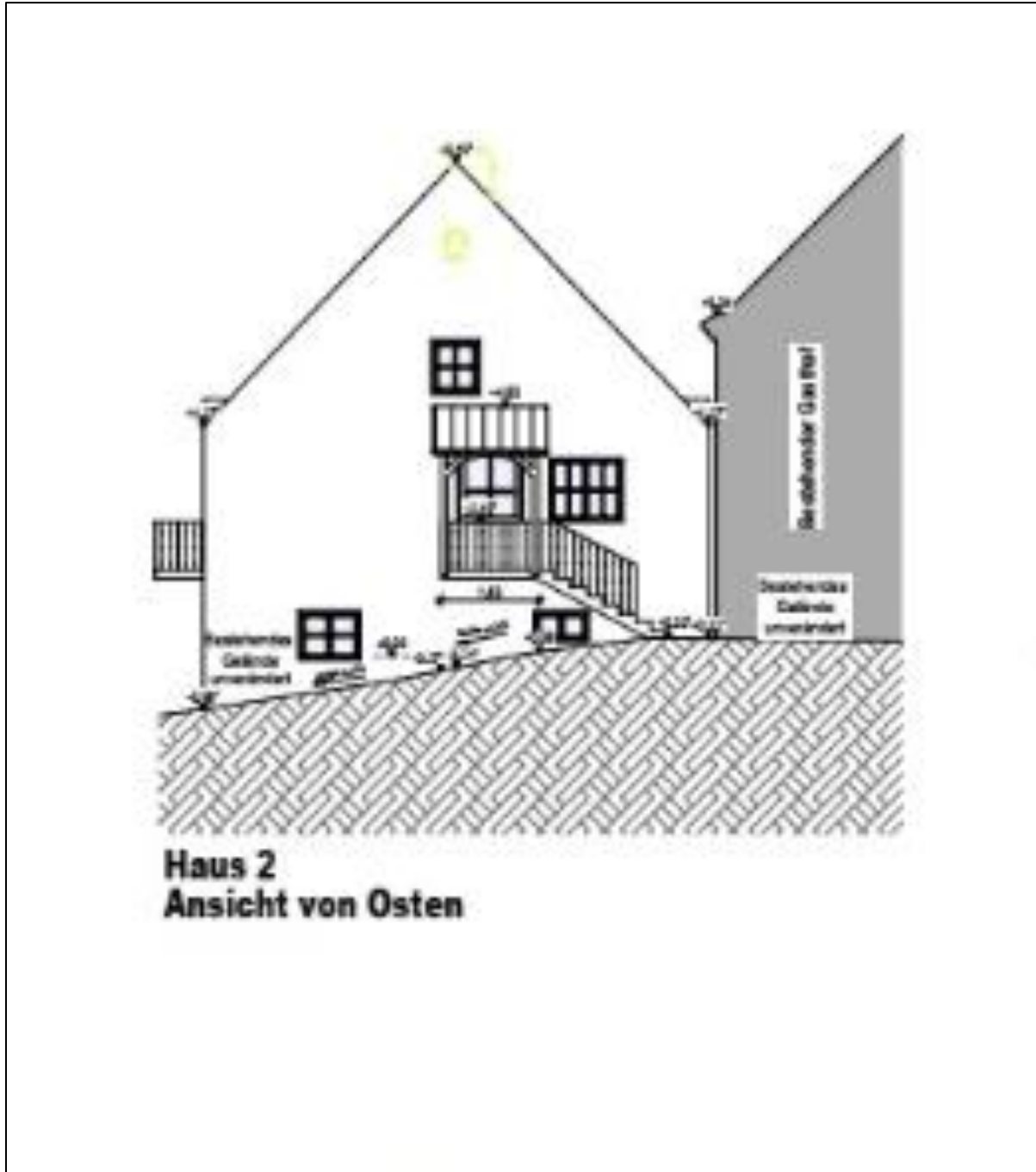

Ansicht - Süden – Haus Nr. 2a

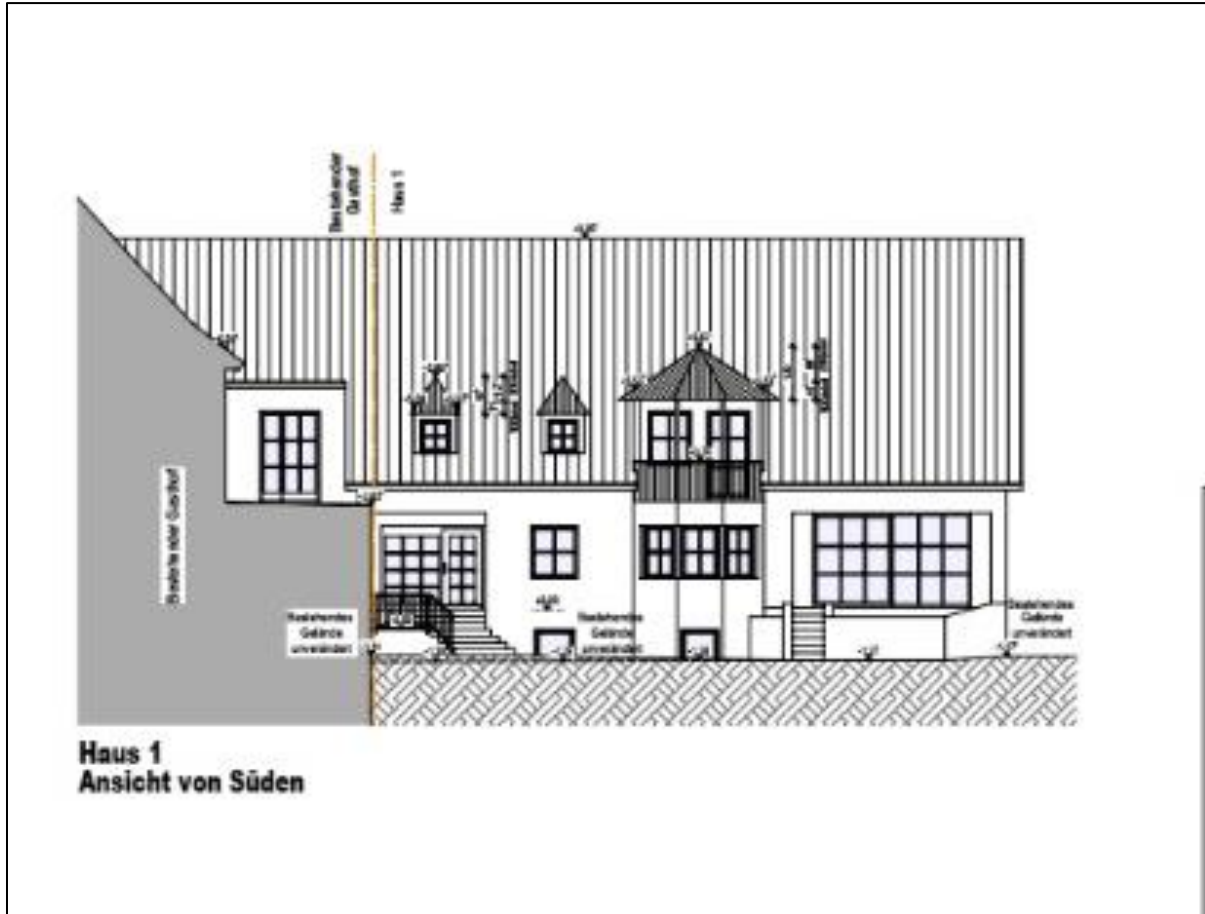

Ansicht - Süden – Haus Nr. 3

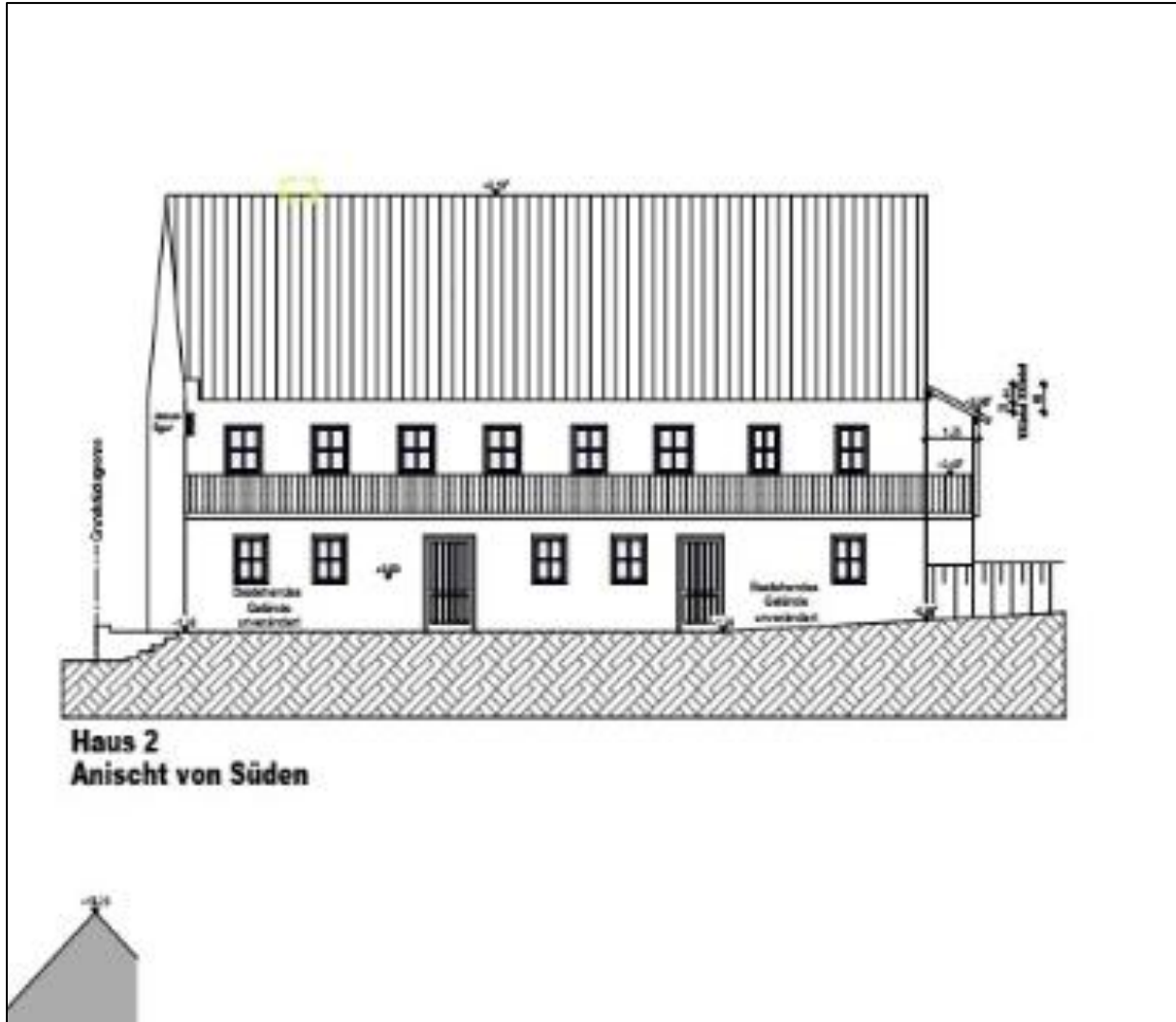

Ansicht - Westen – Haus Nr. 3

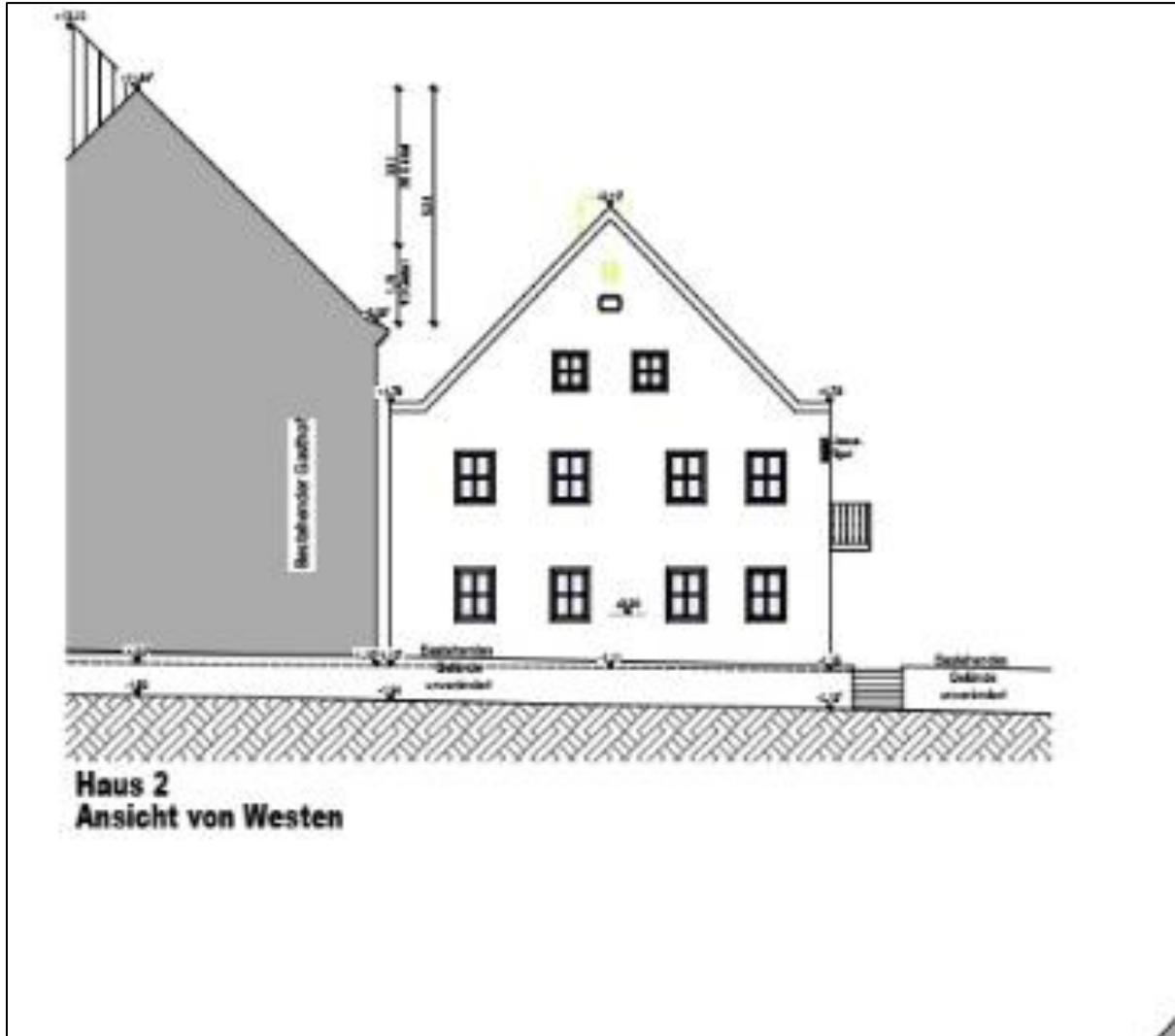

Schnitt – Haus Nr. 2a

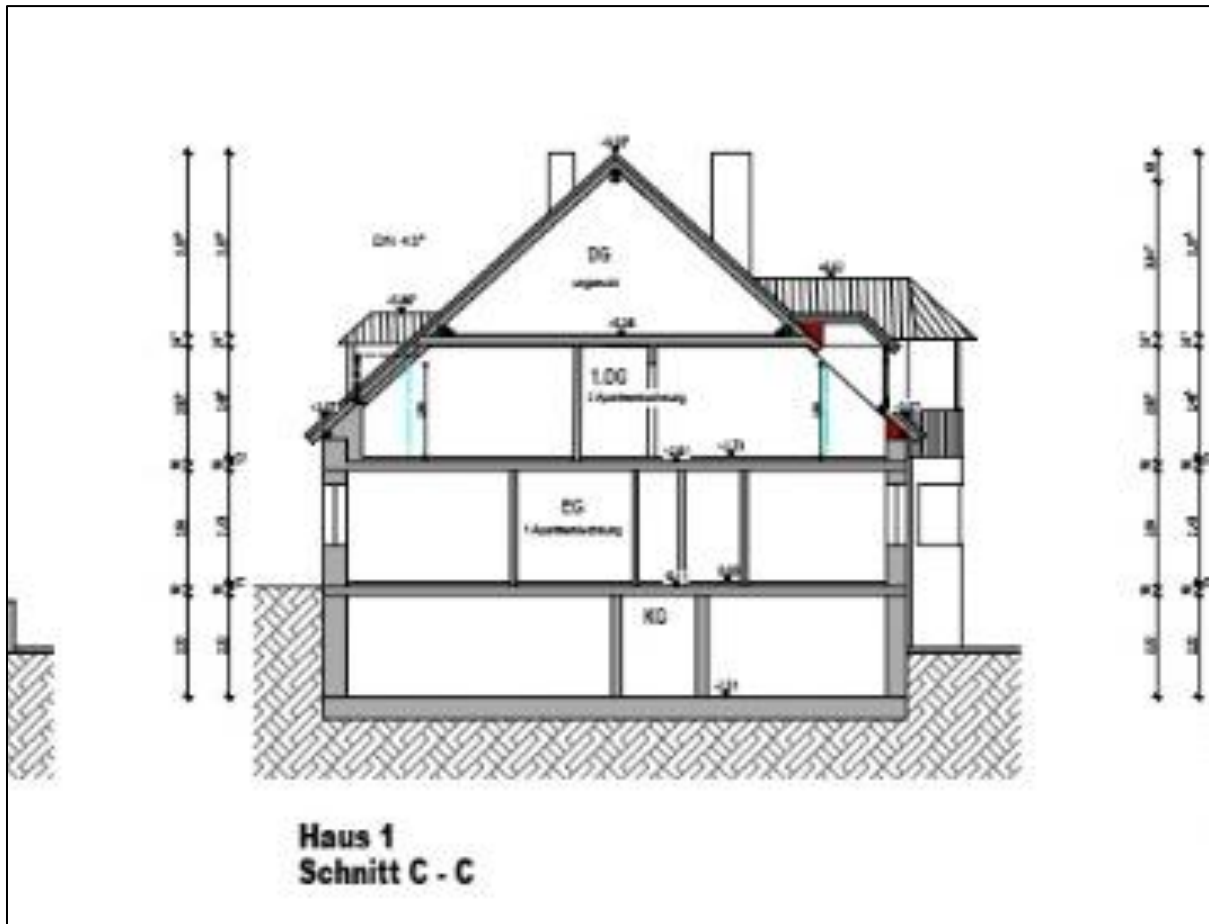

Schnitt – Haus Nr. 3

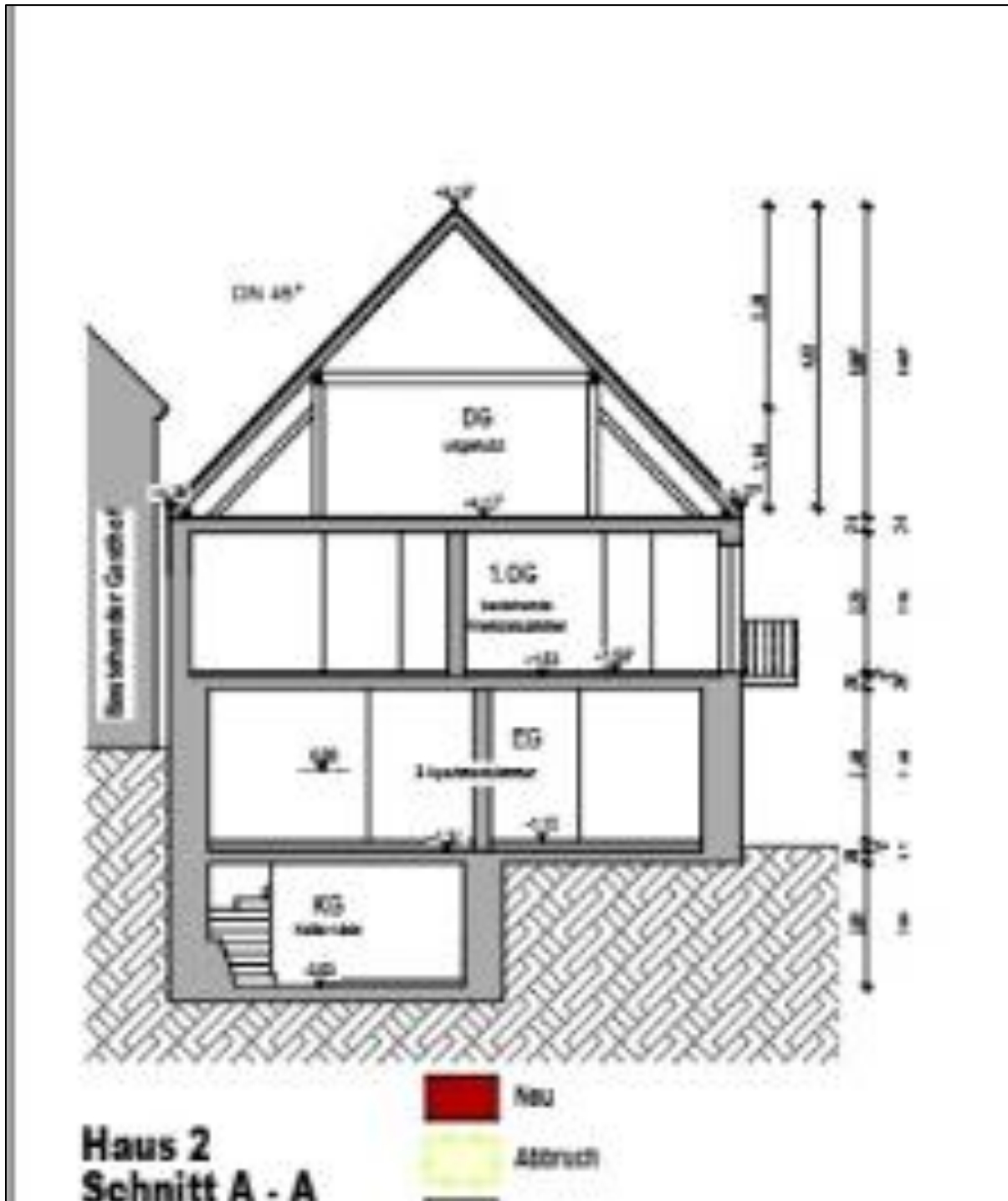

Grundriss - Kellergeschoss – Haus Nr. 2a

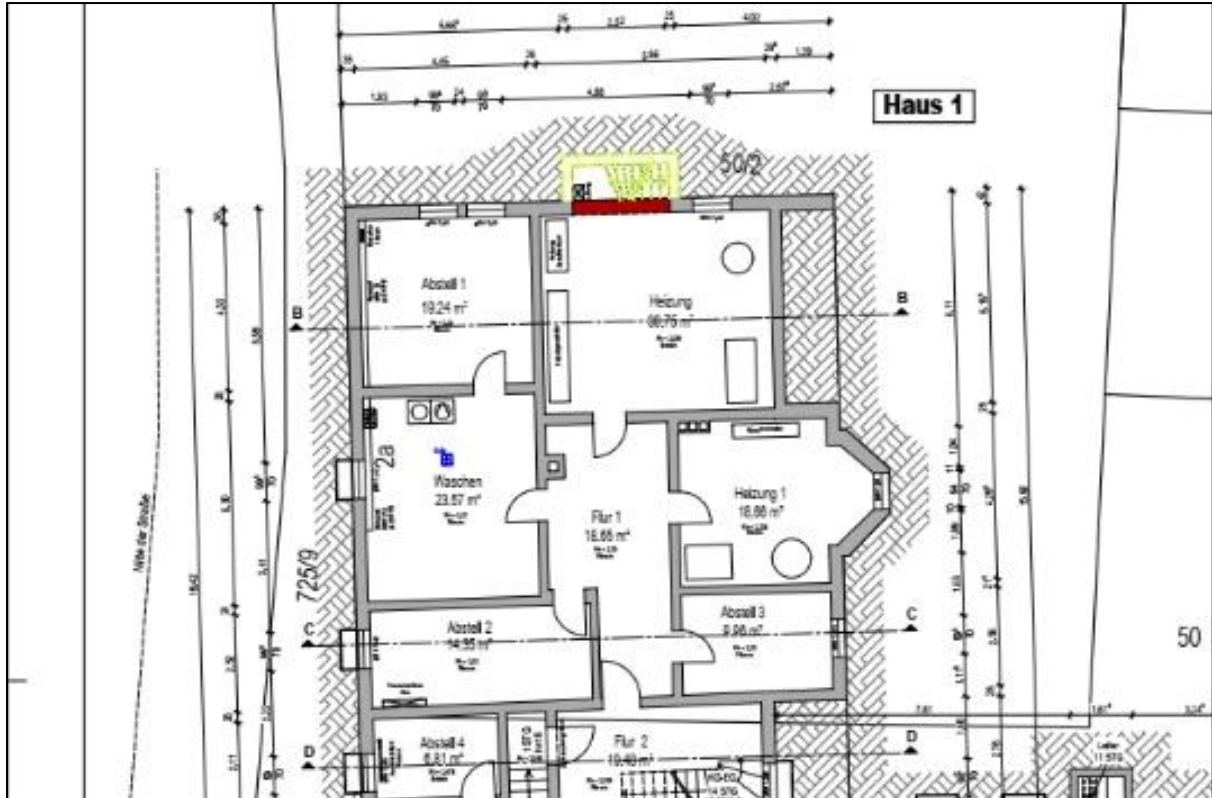

Grundriss - Erdgeschoss – Haus Nr. 2a

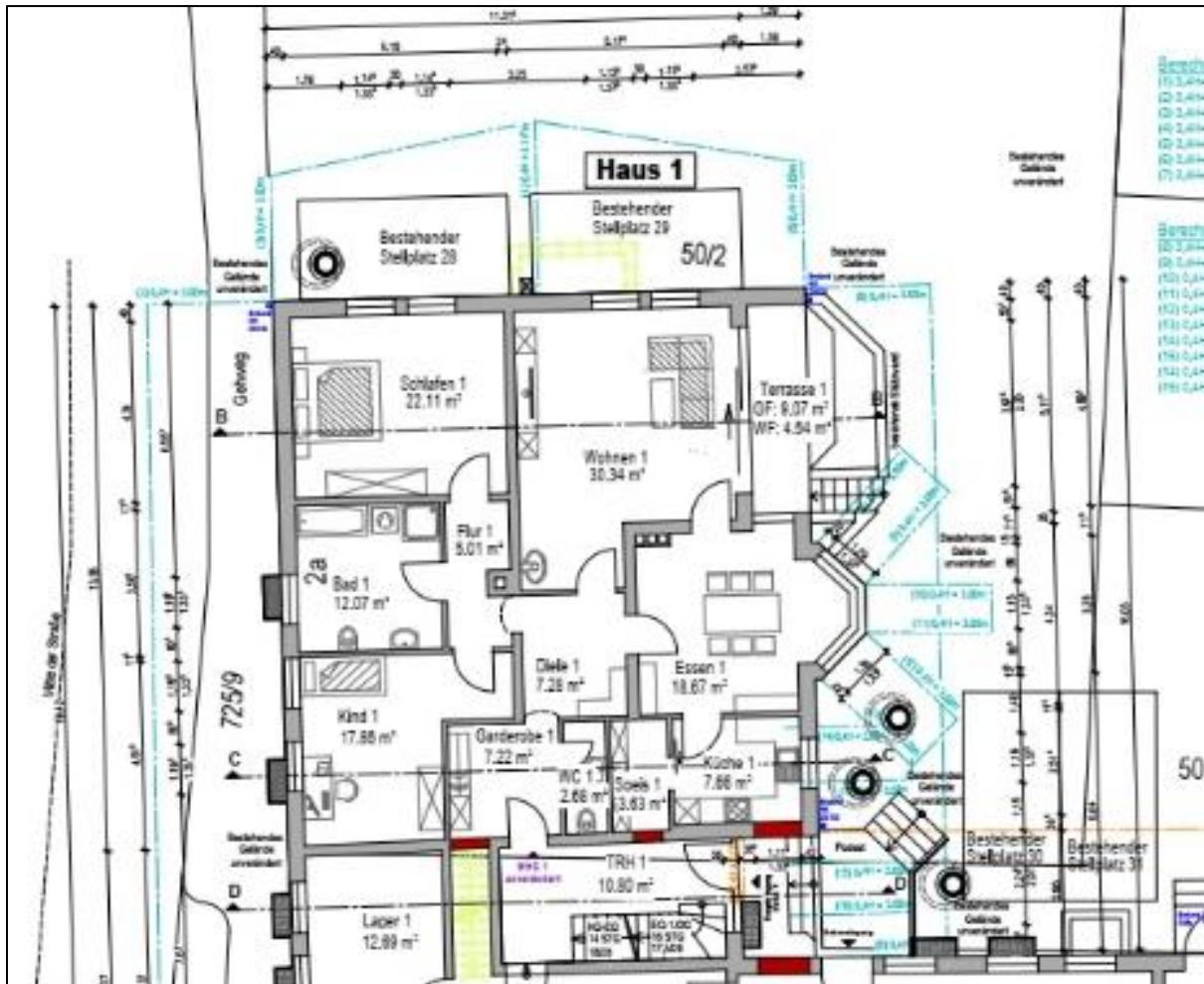

Grundriss - Erdgeschoss – Haus Nr. 1

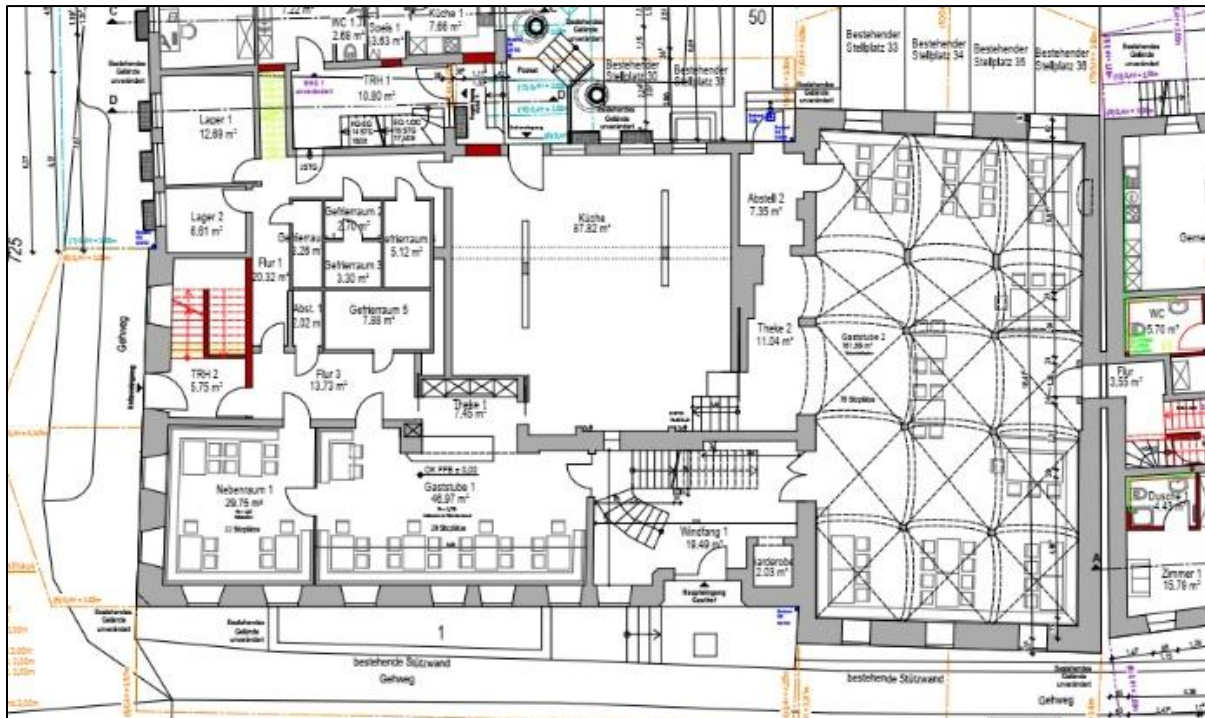

Grundriss - Obergeschoss – Haus Nr. 1

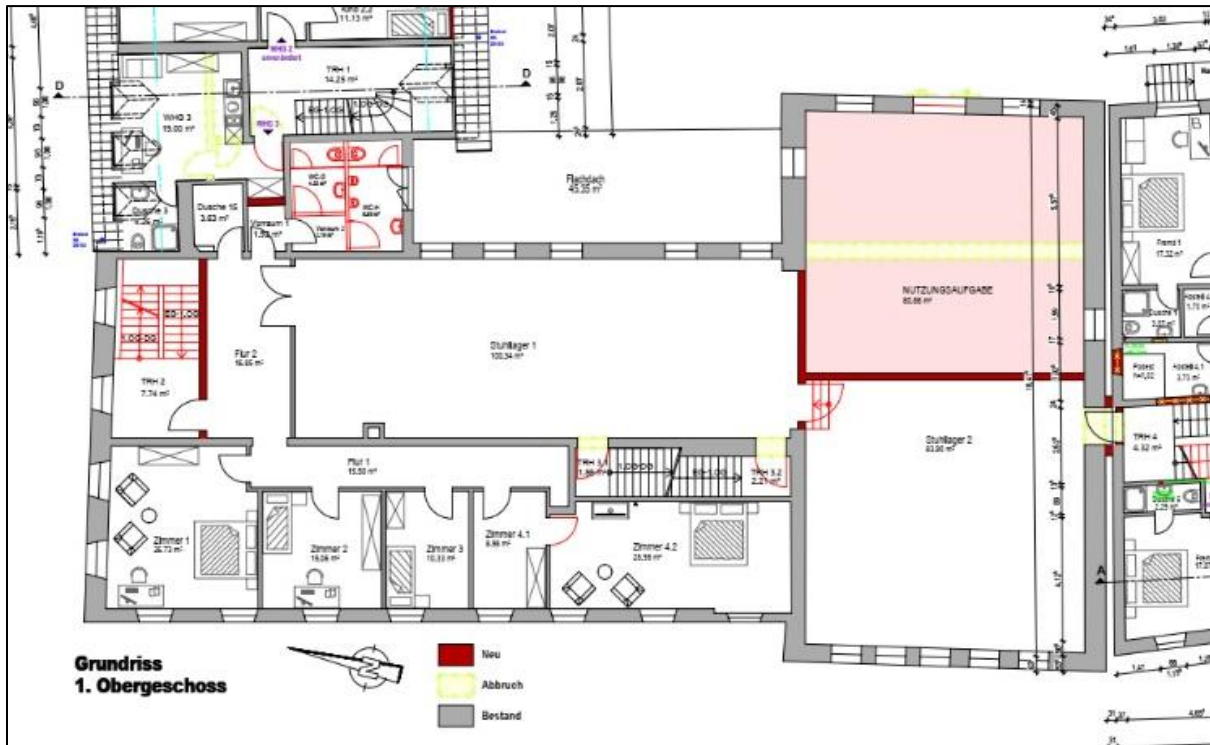

Grundriss - Kellergeschoss – Haus Nr. 3

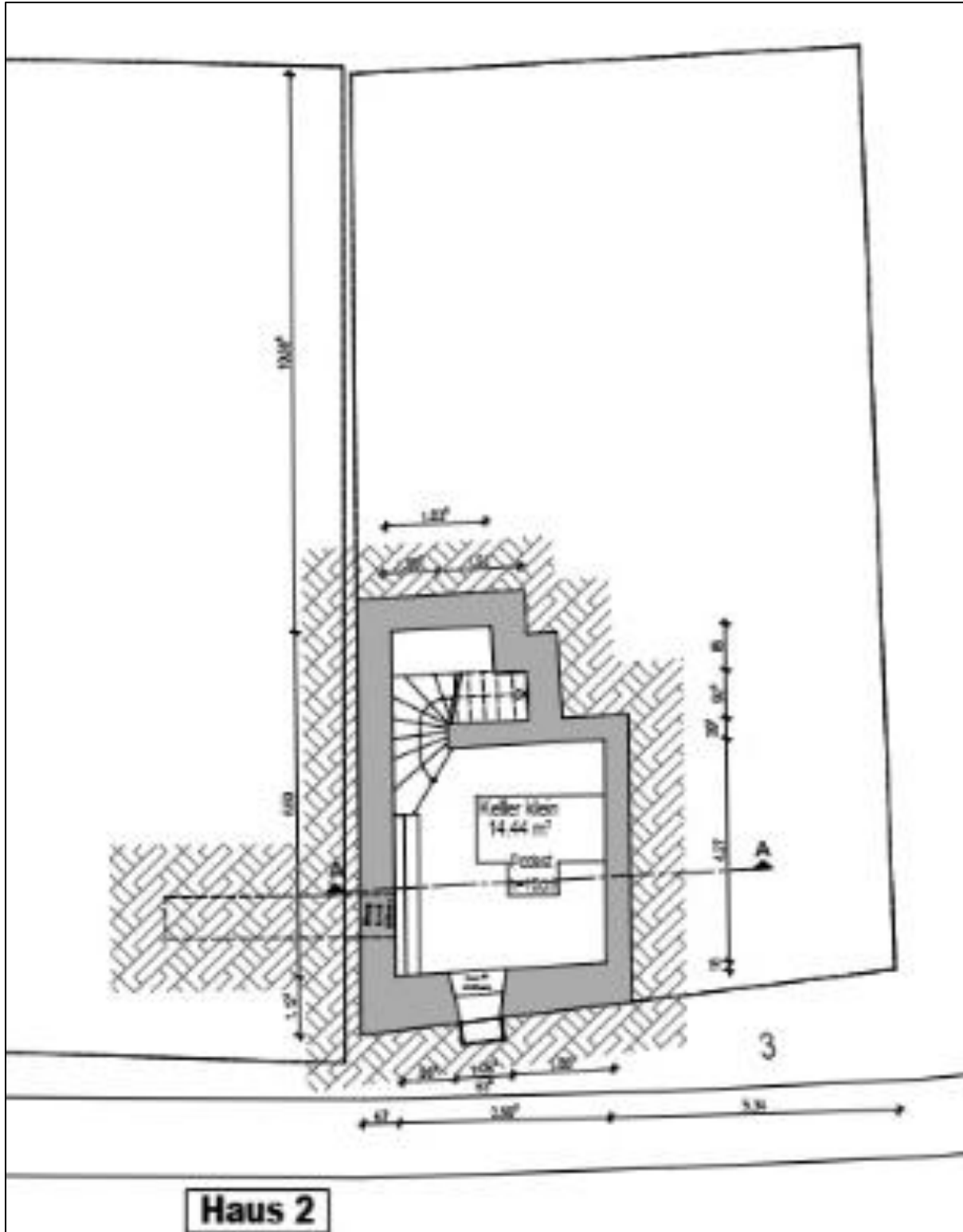

Grundriss - Erdgeschoss – Haus Nr. 3



Grundriss - Obergeschoss – Haus Nr. 3

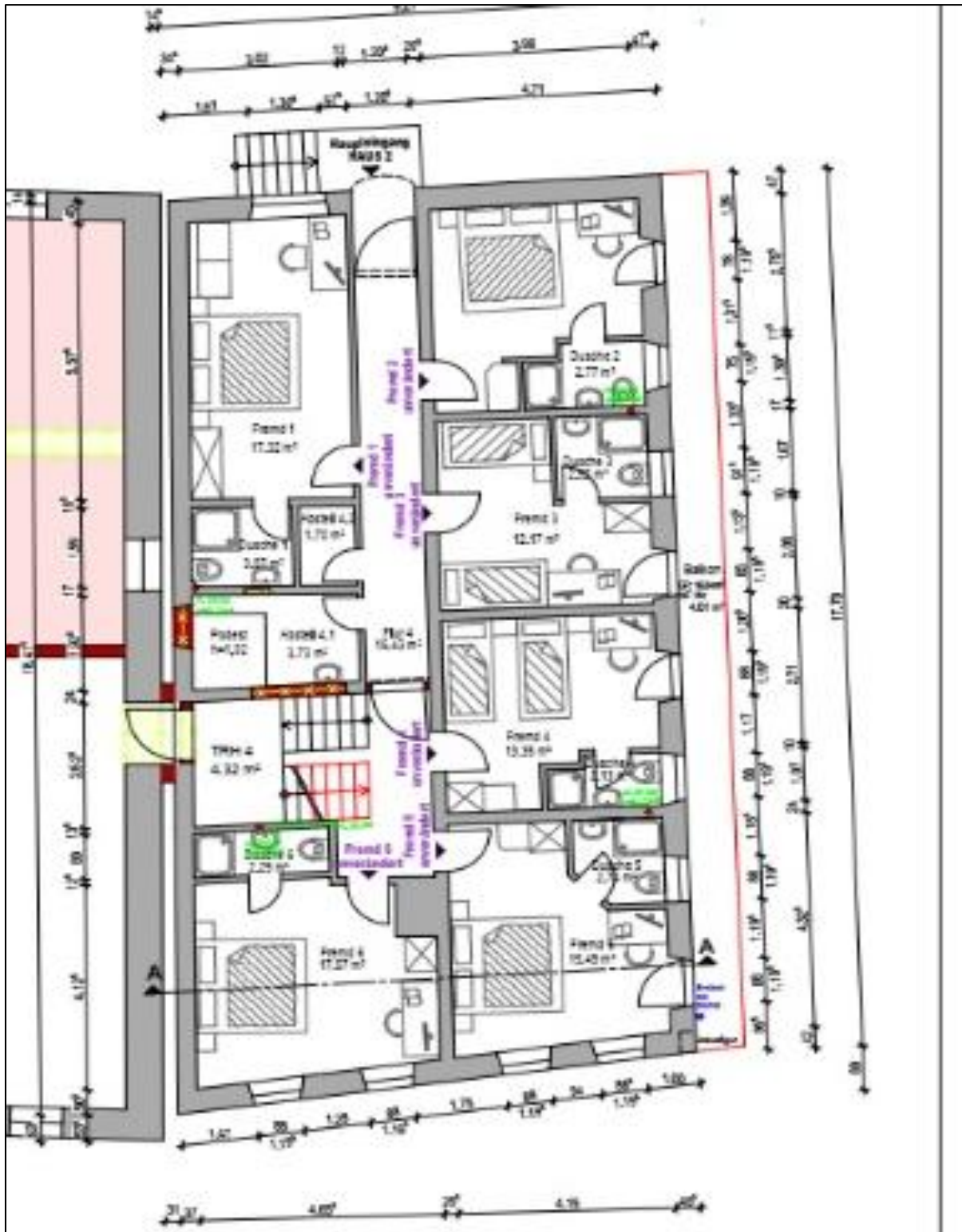

Ansicht - Nord - Garage

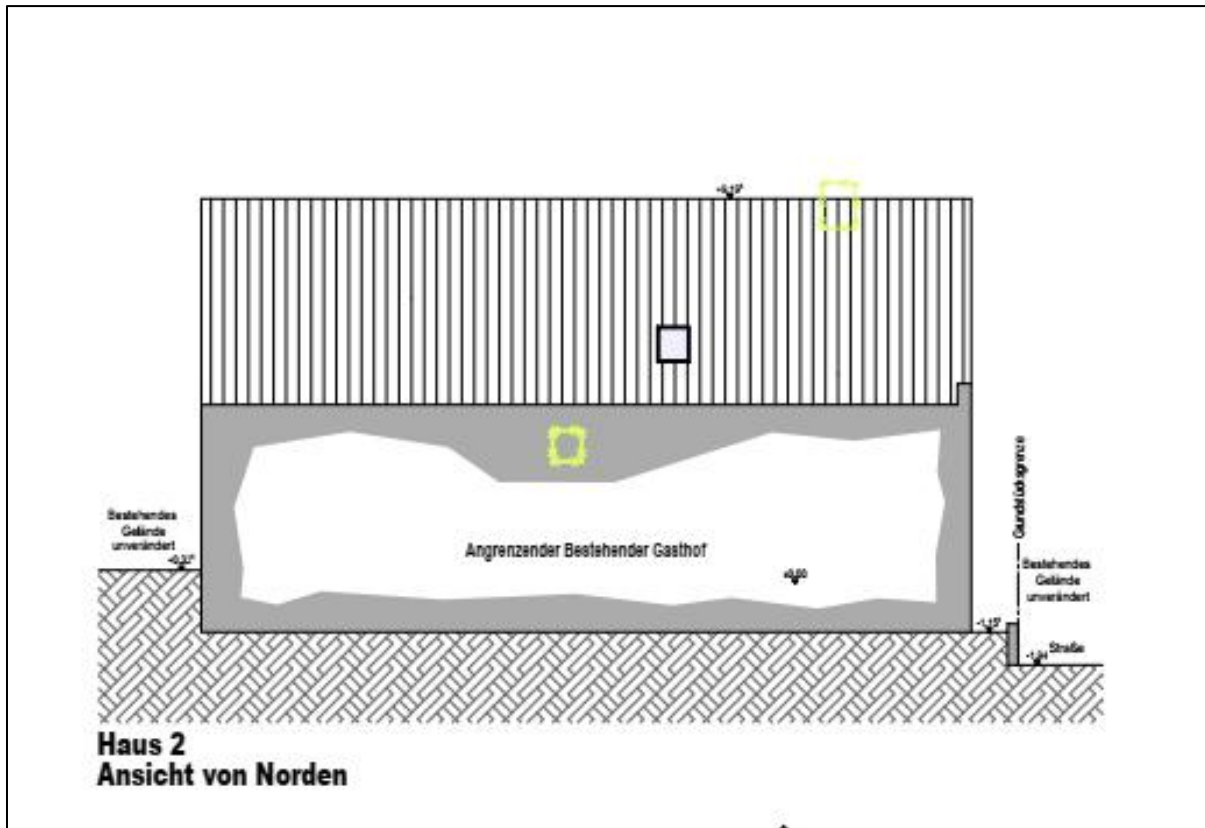

Schnitt

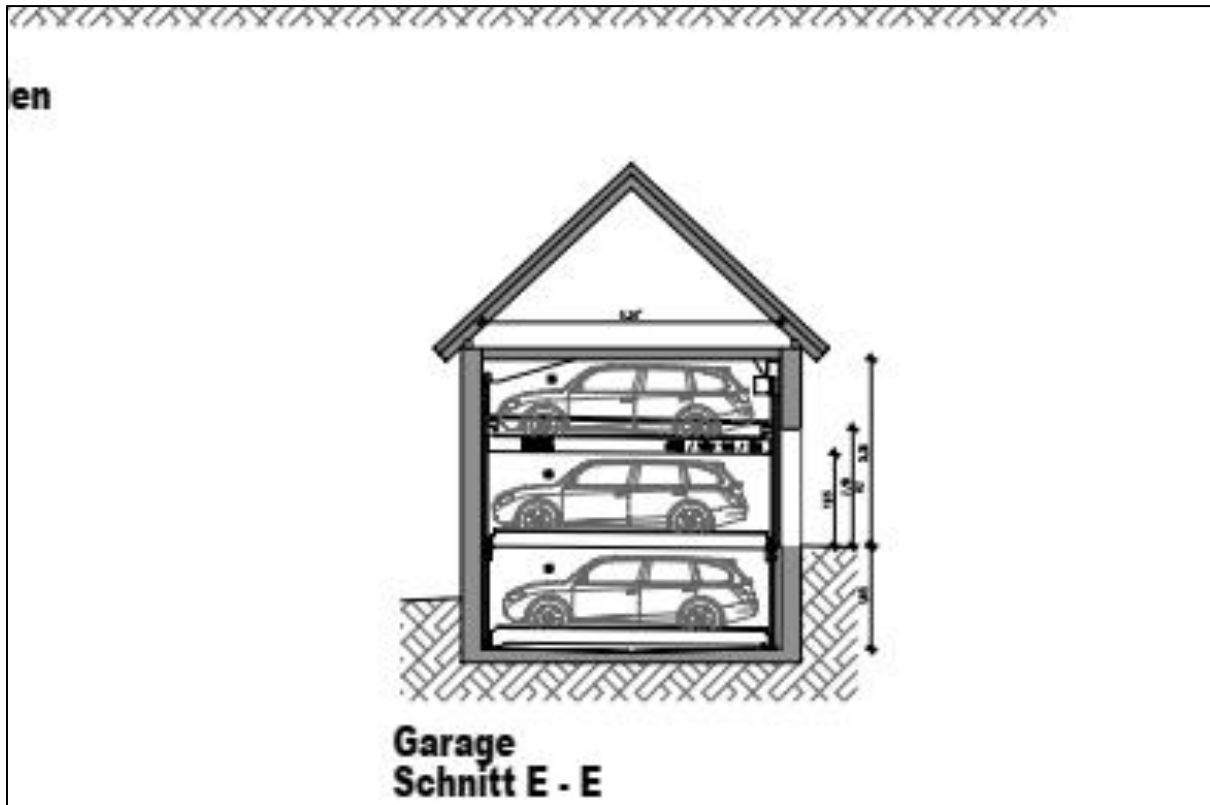

Grundriss - Kellergeschoss – Garage

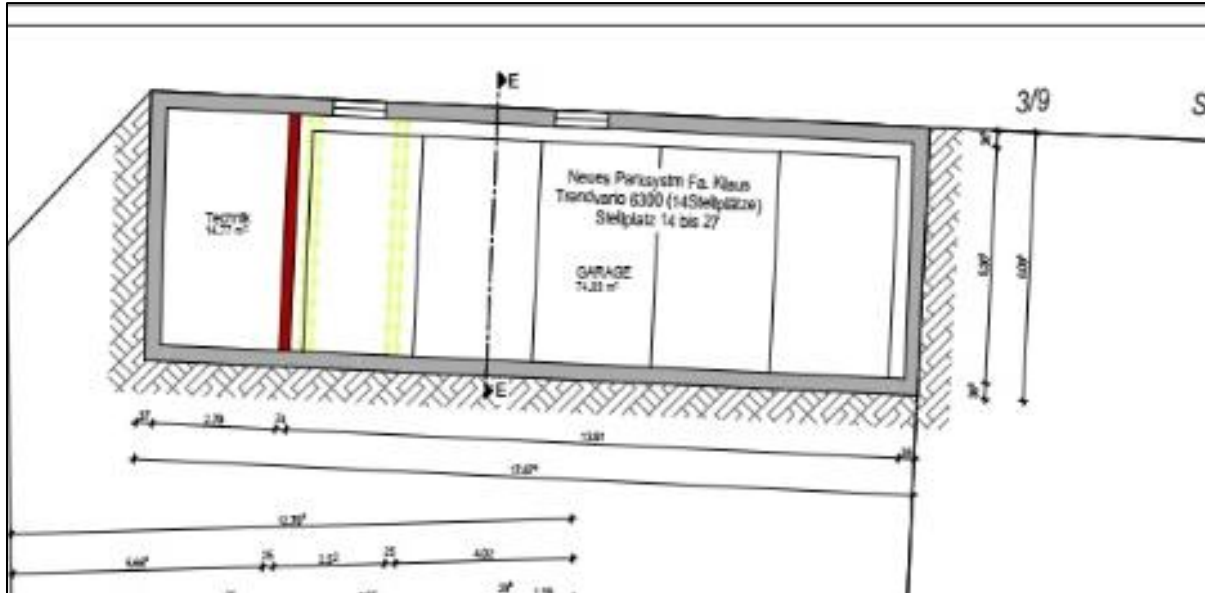

Grundriss - Erdgeschoss – Garage

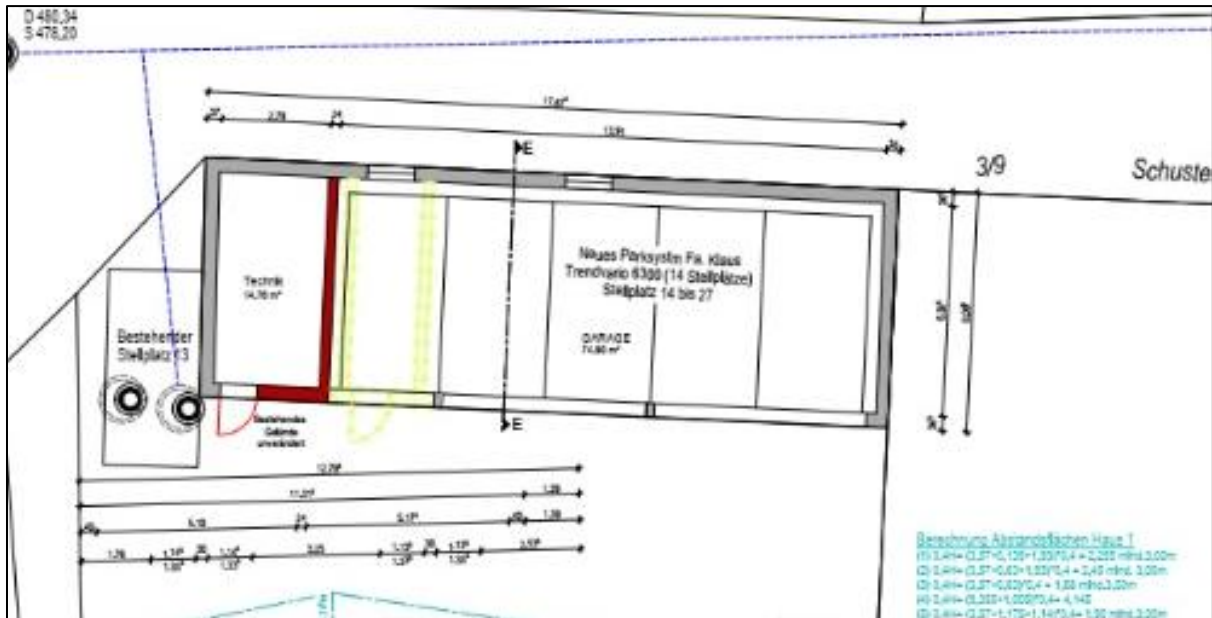

BILDTEIL



Ingolstädter Straße



Salvatorstraße 2a



Kirchgasse



Haus Nr. 1 – Ansicht - Norden



Ansicht - Osten



Ansicht - Westen



Kellergeschoss - Flur

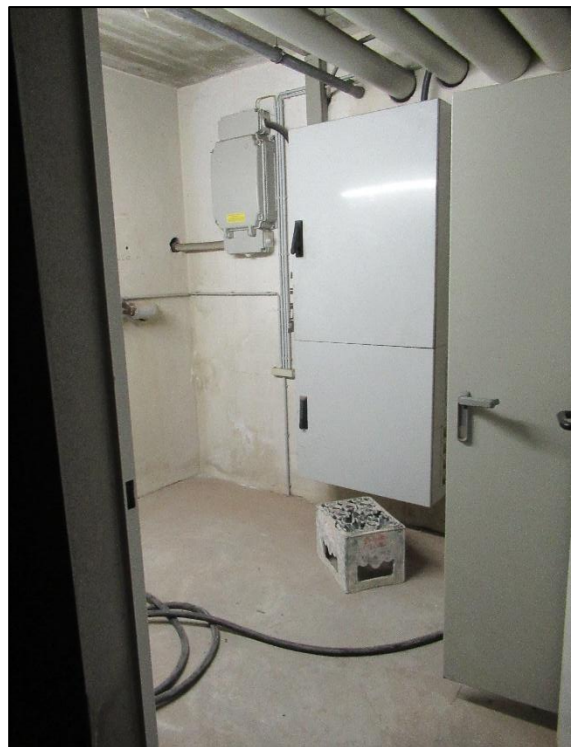

Keller



Keller



Keller



Keller

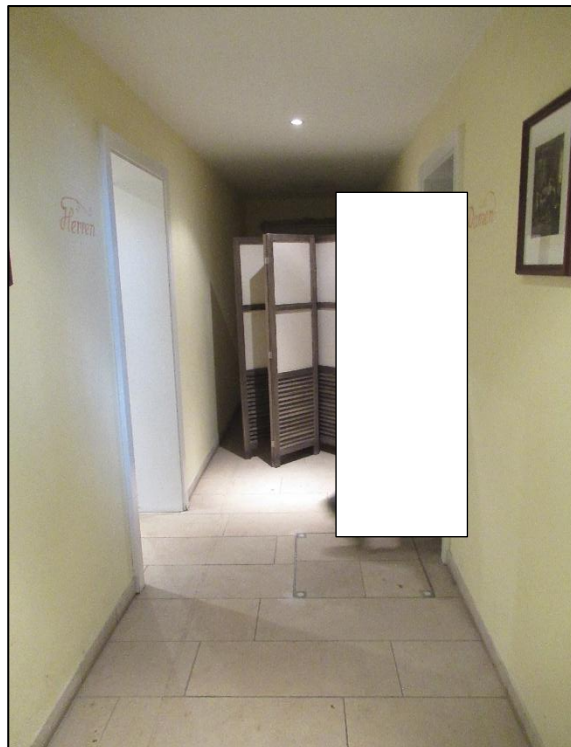

Flur



WC-Damen



WC



WC



WC-Herren



WC

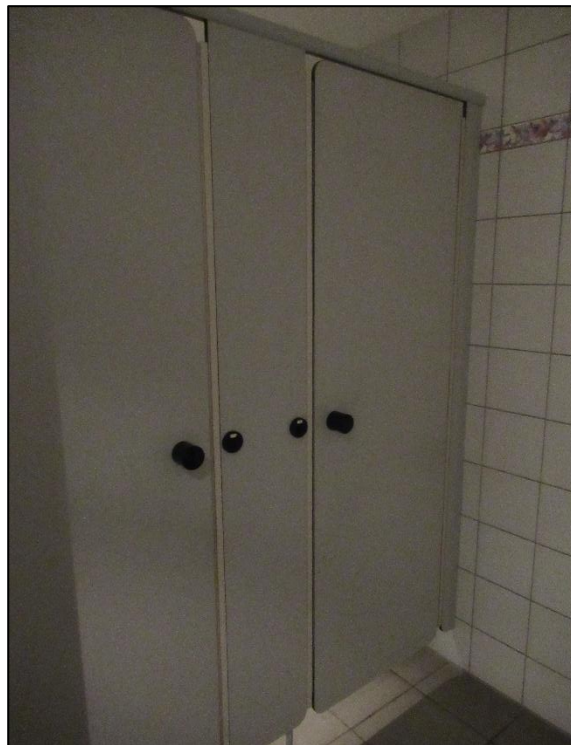

WC