



1 (48)



1 (49)



1 (50)



1 (51)



1 (52)



1 (53)



1 (54)



1 (55)



1 (56)



1 (57)



1 (58)



1 (59)



1 (60)



1 (61)



1 (1)



1 (2)



1 (3)



1 (4)



1 (5)

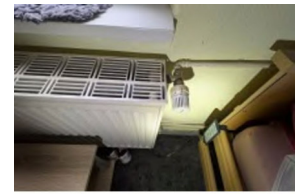

1 (6)



1 (7)



1 (8)



1 (9)



1 (10)

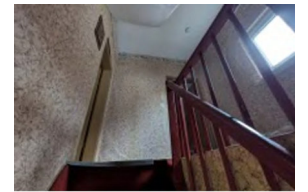

1 (11)

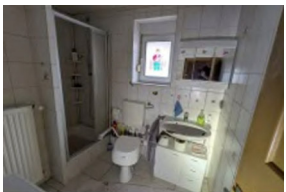

1 (12)

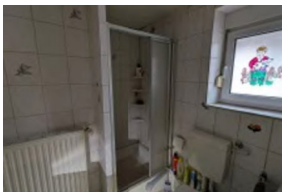

1 (13)

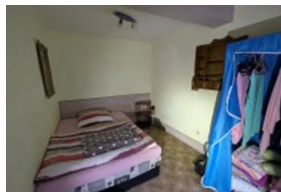

1 (14)

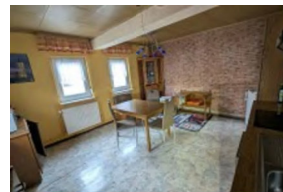

1 (15)



1 (16)



1 (17)



1 (18)



1 (19)



1 (20)



1 (21)



1 (22)



1 (23)



1 (24)



1 (25)



1 (26)



1 (27)



1 (28)



1 (29)



1 (30)



1 (31)



1 (32)



1 (33)



1 (34)



1 (35)



1 (36)



1 (37)



1 (38)



1 (39)



1 (40)



1 (41)



1 (42)

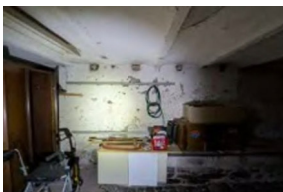

1 (43)



1 (44)

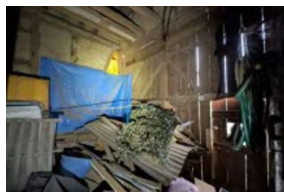

1 (45)

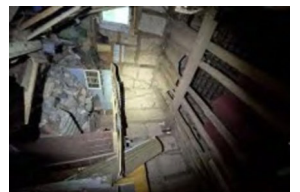

1 (46)



1 (47)

Aktenzeichen des Gerichts:	420 K 25/25
Name des Schuldners:	Land Hessen, vertr. d.d. Oberfinanzdirektion Frankfurt (Burow)

### Angaben zum Versteigerungsobjekt für die Internetveröffentlichung

Lage des Versteigerungsobjektes:	
Ort:	Hungen
Ortsteil:	Villingen
PLZ:	35410
Straße:	Graubergstraße
HausNr.:	21

Objektbeschreibung (Mehrfachauswahl möglich)	
<input type="checkbox"/>	Reihenhaus
<input type="checkbox"/>	Doppelhaushälfte
<input type="checkbox"/>	Einfamilienhaus
<input type="checkbox"/>	Zweifamilienhaus
<input type="checkbox"/>	Mehrfamilienhaus
<input type="checkbox"/>	Eigentumswohnung ( 1 bis 2 Zimmer)
<input type="checkbox"/>	Eigentumswohnung ( 3 bis 4 Zimmer)
<input type="checkbox"/>	Eigentumswohnung ( ab 5 Zimmer)
<input type="checkbox"/>	Gewerbereinheit (z.B. Laden, Büro)
<input type="checkbox"/>	Wohn/Geschäftshaus
<input type="checkbox"/>	Garage
<input type="checkbox"/>	Kfz-Stellplatz
<input type="checkbox"/>	Kfz-Stellplatz (Tiefgarage)
<input type="checkbox"/>	sonstiges Teileigentum (z.B. Keller, Hobbyraum)
<input type="checkbox"/>	gewerblich genutztes Grundstück
<input type="checkbox"/>	Baugrundstück
<input type="checkbox"/>	unbebautes Grundstück
<input type="checkbox"/>	land- und forstwirtschaftlich genutztes Grundstück
Freitext: Bebautes Grundstück mit einem Wohnhaus und bebautes Grundstück in zweiter Reihe mit einer Scheune	



Straßenansicht



Seitenansicht

Amtsgericht: Gießen

Aktenzeichen: 420 K 25/25

Objekt: a) Grundstück, bebaut mit einem Einfamilienhaus mit Anbau  
b) Grundstück, bebaut mit einer Scheune

Baujahr: vermutlich um 1900  
Anbau nicht bekannt

Lage: 35410 Hungen Villingen  
Graubergstraße 21

Grundstücksgröße: a) 208 m<sup>2</sup>  
b) 155 m<sup>2</sup>

Wohnfläche  
Wohnhaus: 73 m<sup>2</sup>

**Gesamtverkehrswert: 80.000,00 €**

a) 65.000 € b) 15.000 €

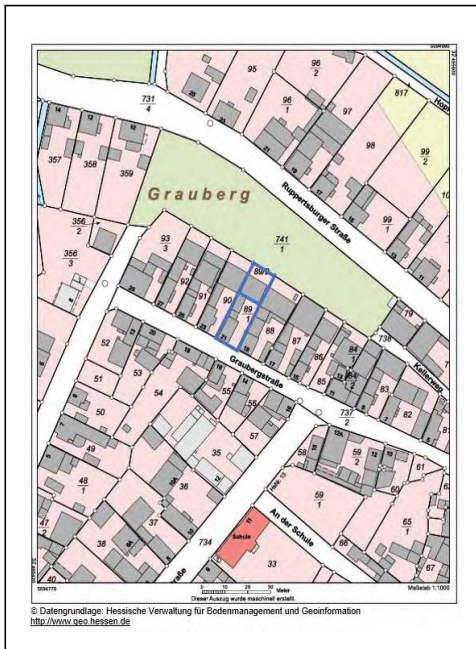

Lageplan

© Datengrundlage: Hessische Verwaltung für Bodenmanagement und Geoinformation  
<http://www.geo.hessen.de>

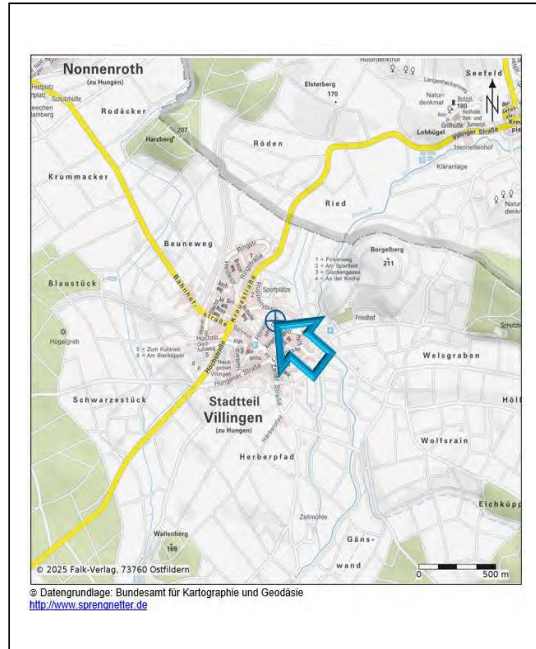

Lage in der Stadt

© Datengrundlage: Falk Verlag, 73760 Ostfildern  
<http://www.sprengnetter.de>

