

5 Anlagen

A) Liegenschaftskarten, Bodenrichtwertkarte, Straßenkarte, Luftbild, Fotos

Auszug aus den Geobasisinformationen

Liegenschaftskarte



Hergestellt am 11.06.2024

Flurstück: 3
Flur: 8
Gemarkung: Niedererbt

Gemeinde: Niedererbt
Landkreis: Westerwaldkreis

Jahnstraße 5
56457 Westerburg



5584178

Maßstab 1 : 2 000 0 20 40 60 Meter

Auszug aus den Geobasisinformationen
Liegenschaftskarte



Vervielfältigungen für eigene Zwecke sind zugelassen. Eine unmittelbare oder mittelbare Vermarktung, Umwandlung oder Veröffentlichung der Geobasisinformationen bedarf der Zustimmung der zuständigen Vermessungs- und Katasterbehörde (§ 12 Landesgesetz über das amtliche Vermessungswesen).
Hergestellt durch das Vermessungs- und Katasteramt Westertal-Taunus.

Hergestellt am 11.06.2024

Flurstück: 46
Flur: 15
Gemarkung: Niederelbert

Gemeinde: Niederelbert
Landkreis: Westertal-Taunus

Jahnstraße 5
56457 Westertal

Maßstab 1 : 2 000



Auszug aus den Geobasisinformationen

Liegenschaftskarte



Rheinland-Pfalz

VERMESSUNGS- UND
KATASTERAMT
WESTERWALD-TAUNUS

Hergestellt am 11.06.2024

Flurstück: 203/1
Flur: 11
Gemarkung: Niederelbert

Gemeinde: Niederelbert
Landkreis: Westerrwaldkreis

Jahnstraße 5
56457 Westerburg

5584698

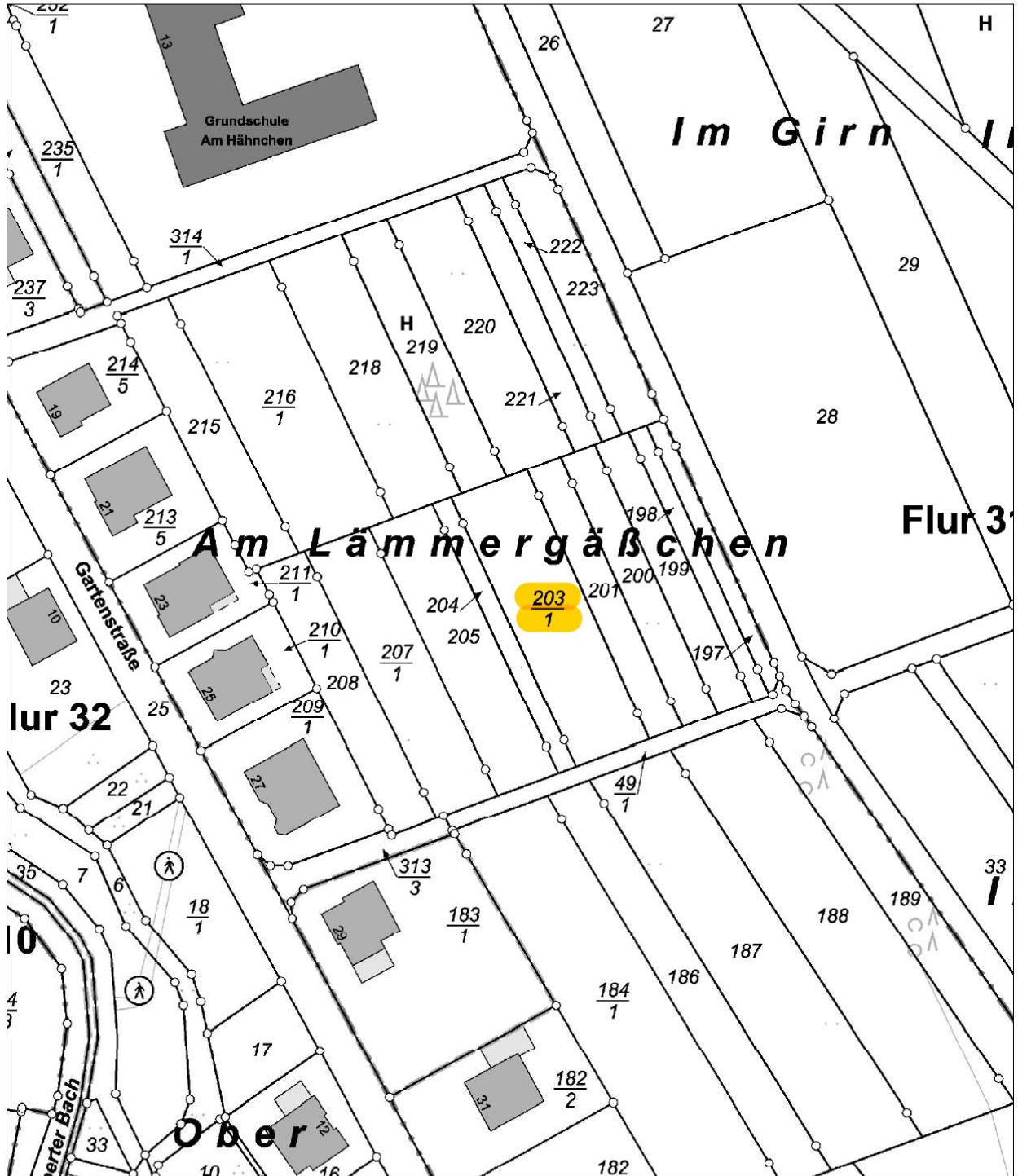

5584488

Maßstab 1 : 1 000 0 10 20 30 Meter

Bodenrichtwertkarte zum Stichtag 01.01.2024

Auszug aus den Bodenrichtwerten

Bodenrichtwertkarte
Stichtag der Bodenrichtwertermittlung 01.01.2024



Hergestellt am 11.06.2024

Gemarkung: Niederelbert Gemeinde: Niederelbert
Landkreis: Westertal-Taunus

Gutachterausschuss für
Grundstückswerte für den
Bereich
Westertal-Taunus
Geschäftsstelle

Jahnstraße 5
55457 Westertal

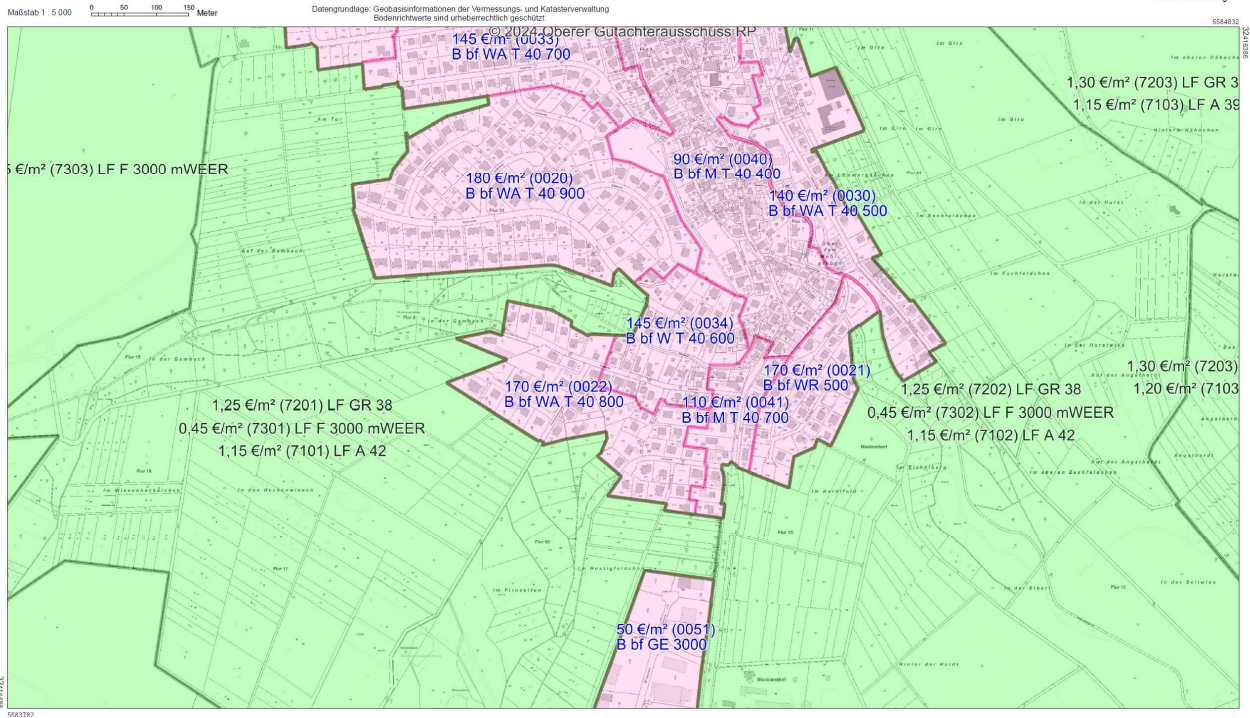

Straßenkarte und Luftbild der Gemarkung Niederelbert

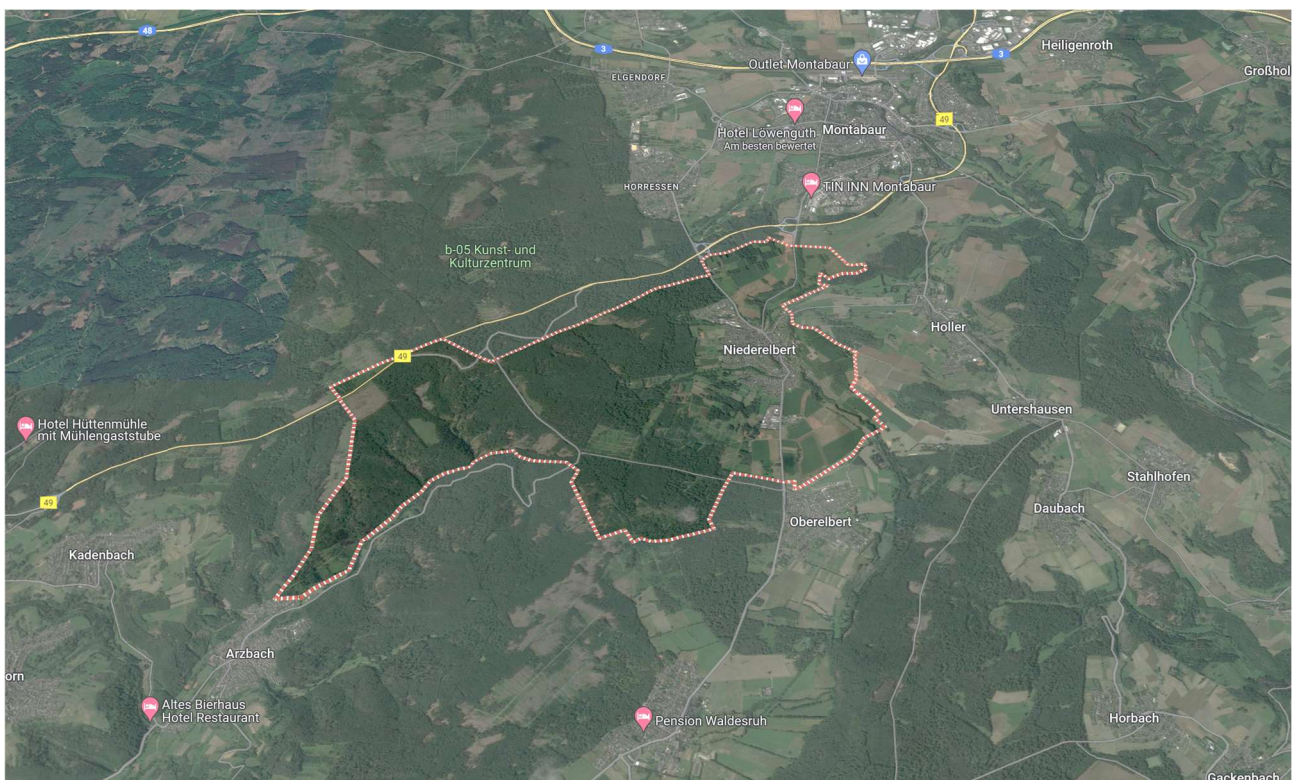
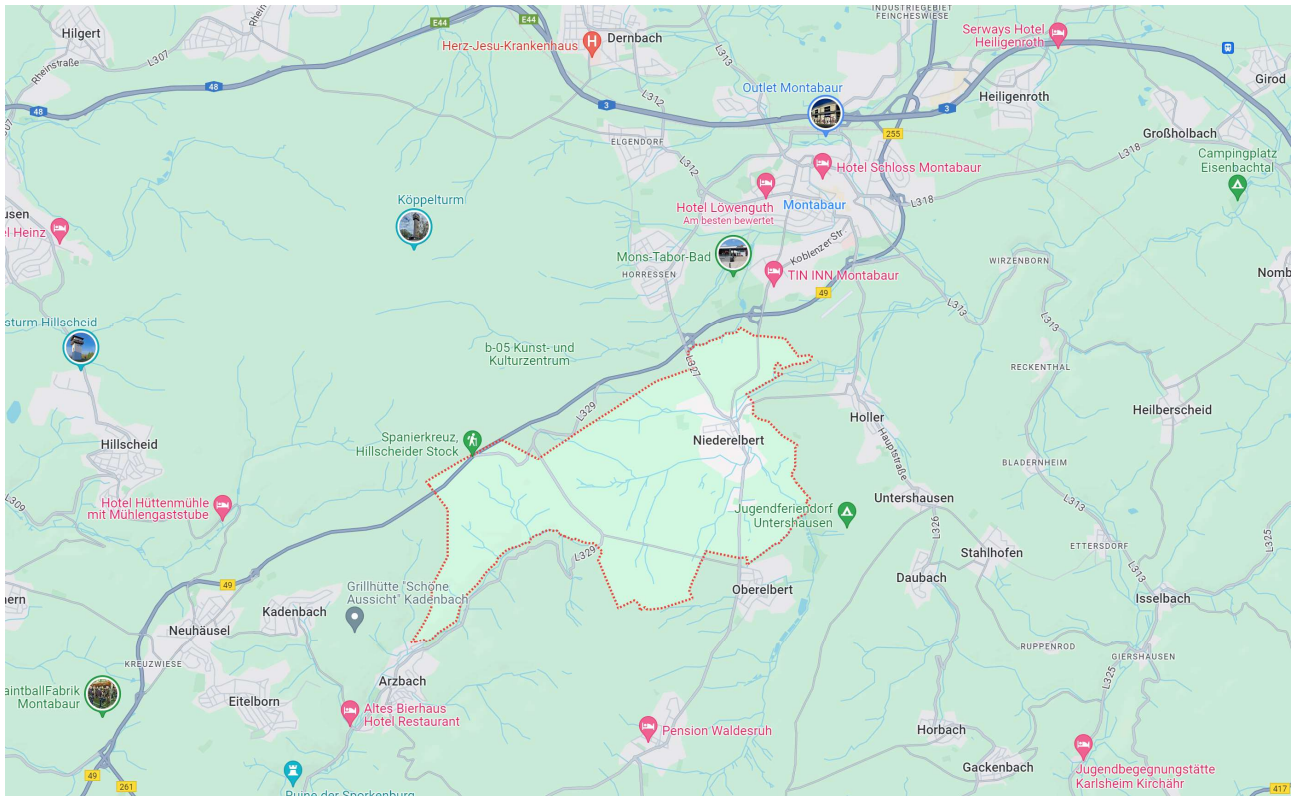

Fotos

Zufahrt von der Gartenstraße und Ausschnitt des Grundstücks lfd. Nr. 8, Flur 11, Flurstück 203/1



6 Literaturverzeichnis

Verwendete Wertermittlungsliteratur und fachspezifische Software

Rechtsgrundlagen der Verkehrswertermittlung

– in der zum Zeitpunkt der Gutachtenerstellung gültigen Fassung –

BauGB: Baugesetzbuch

ImmoWertV21: Verordnung über die Grundsätze für die Ermittlung der Verkehrswerte von Immobilien und der für die Wertermittlung erforderlichen Daten (Immobilienwertermittlungsverordnung – ImmoWertV21)

BauNVO: Verordnung über die bauliche Nutzung der Grundstücke (Baunutzungsverordnung – BauNVO)

BGB: Bürgerliches Gesetzbuch

WEG: Gesetz über das Wohnungseigentum und das Dauerwohnrecht (Wohnungseigentumsgesetz – WEG)

Erbbaurecht: Gesetz über das Erbbaurecht

ZVG: Gesetz über die Zwangsversteigerung und die Zwangsverwaltung

WoFlV: Verordnung zur Berechnung der Wohnfläche (Wohnflächenverordnung – WoFlV)

WMR: Richtlinie zur wohnwertabhängigen Wohnflächenberechnung und Mietwertermittlung (Wohnflächen- und Mietwertrichtlinie – WMR)

DIN 283: DIN 283 Blatt 2 “Wohnungen; Berechnung der Wohnflächen und Nutzflächen” (Ausgabe Februar 1962; obwohl im Oktober 1983 zurückgezogen findet die Vorschrift in der Praxis tlw. weiter Anwendung)

II. BV: Verordnung über wohnungswirtschaftliche Berechnungen nach dem Zweiten Wohnungsbaugesetz (Zweite Berechnungsverordnung – II. BV)

BetrKV: Verordnung über die Aufstellung von Betriebskosten

WoFG: Gesetz über die soziale Wohnraumförderung

WoBindG: Gesetz zur Sicherung der Zweckbestimmung von Sozialwohnungen

MHG: Gesetz zur Regelung der Miethöhe (Miethöhegesetz –MHG; am 01.09.2001 außer Kraft getreten und durch entsprechende Regelungen im BGB abgelöst)

PfandBG: Pfandbriefgesetz

BelWertV: Verordnung über die Ermittlung der Beleihungswerte von Grundstücken nach § 16 Abs. 1 und 2 des Pfandbriefgesetzes (Beleihungswertermittlungsverordnung – BelWertV)

KWG: Gesetz über das Kreditwesen

GEG: Gesetz zur Einsparung von Energie und zur Nutzung erneuerbarer Energien zur Wärme- und Kälteerzeugung in Gebäuden (Gebäudeenergiegesetz – GEG)

EnEV: Verordnung über energiesparenden Wärmeschutz und energiesparende Anlagentechnik bei Gebäuden (Energieeinsparungsverordnung – EnEV; am 01.11.2020 außer Kraft getreten und durch das GEG abgelöst)

BewG: Bewertungsgesetz

ErbStG: Erbschaftsteuer- und Schenkungsteuergesetz

ErbStR: Erbschaftsteuer-Richtlinien

Verwendete Wertermittlungsliteratur / Marktdaten

- [1] Sprengnetter (Hrsg.): Immobilienbewertung – Marktdaten und Praxishilfen, Loseblattsammlung, Sprengnetter Immobilienbewertung, Bad Neuenahr-Ahrweiler 2024
- [2] Sprengnetter (Hrsg.): Immobilienbewertung – Lehrbuch und Kommentar, Loseblattsammlung, Sprengnetter Immobilienbewertung, Bad Neuenahr-Ahrweiler 2024
- [3] Sprengnetter (Hrsg.): Sprengnetter Books, Online Wissensdatenbank zur Immobilienbewertung
- [4] Sprengnetter / Kierig: ImmoWertV. Das neue Wertermittlungsrecht – Kommentar zur Immobilienwertermittlungsverordnung, Sprengnetter Immobilienbewertung, Sinzig 2010
- [5] Sprengnetter (Hrsg.): Sachwertrichtlinie und NHK 2010 – Kommentar zu der neuen Wertermittlungsrichtlinie zum Sachwertverfahren, Sprengnetter Immobilienbewertung, Sinzig 2013
- [6] Sprengnetter / Kierig / Drießen: Das 1 x 1 der Immobilienbewertung, 2. Auflage, Sprengnetter Immobilienbewertung, Bad Neuenahr-Ahrweiler 2018

Verwendete fachspezifische Software

Das Gutachten wurde unter Verwendung des von der Sprengnetter Real Estate Services GmbH, Bad Neuenahr-Ahrweiler entwickelten Softwareprogramms “Sprengnetter-ProSa” (Stand Juli 2024) erstellt.