

I ANLAGEN

1 Fotodokumentation

1.1 Ansicht von der Straße „Bollinghausen“ (Nordwestansicht)



1.2 Nordwestansicht



1.3 Zufahrtsfläche von der Straße



1.4 Ansicht Halle Eingangsseite Norden



1.5 Halle Ostseite



1.6 Lagerfläche / Stellplatzfläche neben Westgiebel Wohnhaus



1.7 Wohnhaus Rückseite (Süden)



1.8 Anbau Rückseite (Süden)



1.9 Hoffläche, Zufahrtsfläche



1.10 WC Erdgeschoss; Flur Erdgeschoss



1.11 Küche Erdgeschoss



1.12 Kamin Wohnzimmer; Zugang Anbau vom Treppenhaus aus



1.13 Innentreppe ins Dachgeschoss



1.14 WC Dachgeschoss; Badezimmer Dachgeschoss



1.15 Spitzboden, Untersicht Dachflächen; Dusche Badezimmer Dachgeschoss



1.16 Öltanks im Kellergeschoss



2 Zeichnungen und Pläne

2.1 Grundriss Kellergeschoss

(Quelle: Bauakte; nur zur Übersicht!)

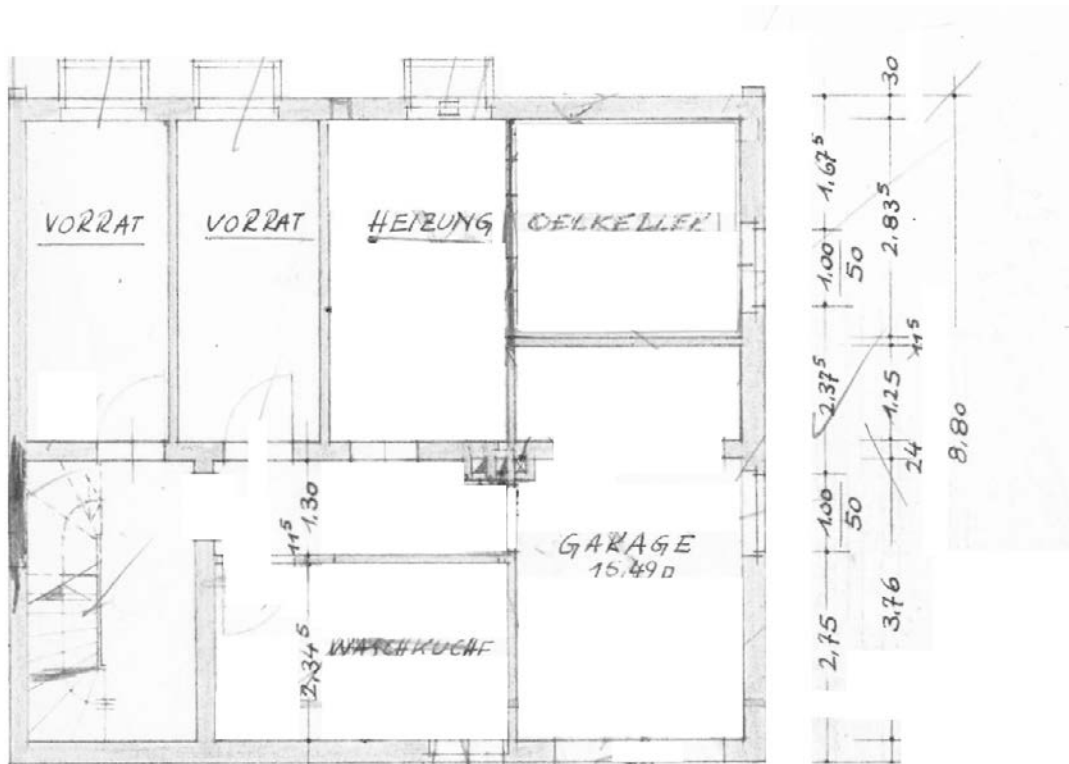

2.2 Grundriss Erdgeschoss

(Quelle: Bauakte; nur zur Übersicht!)

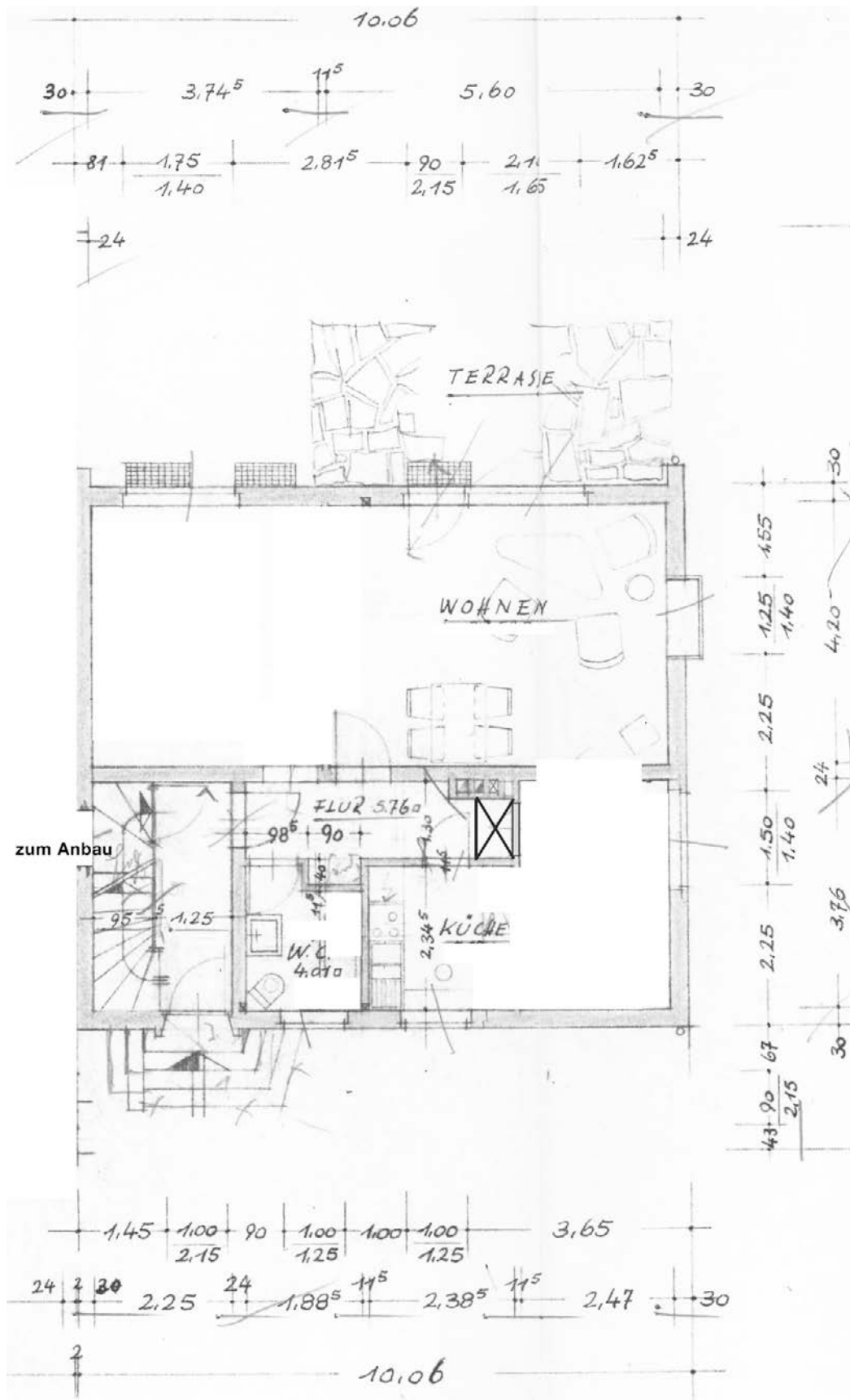

2.3 Grundriss Dachgeschoss

(Quelle: Bauakte; nur zur Übersicht!)

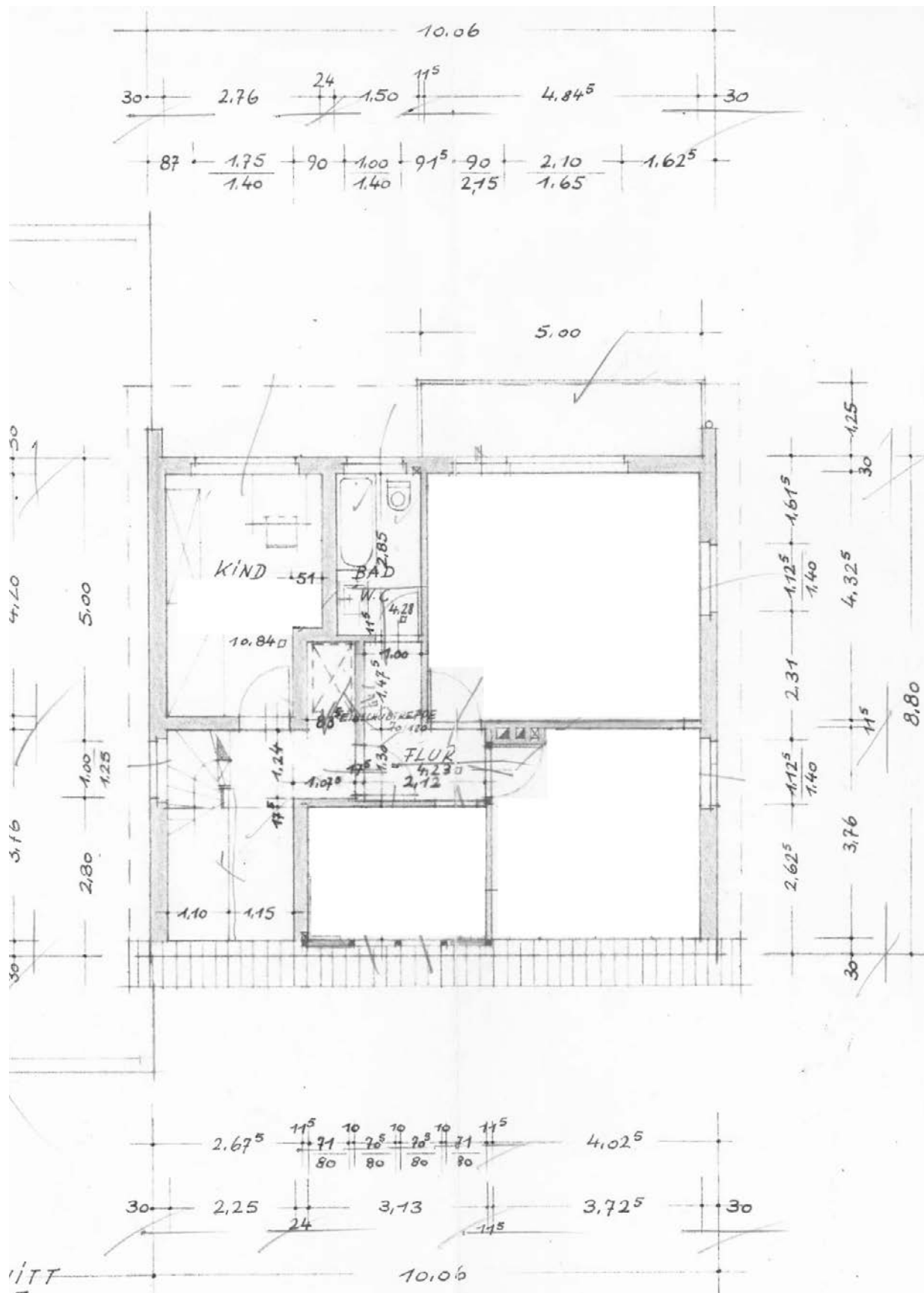

2.6 Katasterplan (Unmaßstäblich, Einmessung Verbindungsbau fehlt)



Rheinisch-Bergischer-Kreis
Katasteramt

Am Rübezahlwald 7
51469 Bergisch Gladbach

Flurstück: 129 u.a.
Flur: 30
Gemarkung: Dorfhonnschaft
Bollinghausen 19, Wermelskirchen

Auszug aus dem
Liegenschaftskataster
Flurkarte NRW

