

GUTACHTEN ÜBER DEN VERKEHRSWERT

im Sinne des § 194 BauGB

Bewertungsobjekt

Genauere Bezeichnung des Objektes	
298/1000 Anteil an einem Erbbaurecht eines Bürogebäudes	
Straße, Hausnummer	
Borgwardstraße 2	
PLZ, Ort	
48599 Gronau	
ggfls. Name, Vorname Eigentümer	
aus datenschutzrechtlichen Gründen hier nicht genannt	
ggfls. Straße, Hausnummer, PLZ, Ort Eigentümer	
siehe Punkt 1.2 des Gutachtens	
Aktenzeichen (bitte stets angeben)	Wertermittlungstichtag
77 K 01/25	14.04.2025



Objektfoto

Anlagen

Seiten 02 - 06

Seiten 07 - 13

Seiten 14 - 20

Seiten 21 - 22

Lagepläne

Fotos

Bauunterlagen

Berechnungen

Reinhard Horst

Dipl.-Ing. Architekt
AKNW 36698Sachverständiger für die
Bewertung von bebauten
und unbebauten
GrundstückenKreuzkamp 82
48683 AhausTelefon (0 25 61) 4 11 67
Mobil 0170-9467981

reinhard.horst@gmx.de

Sparkasse Westmünsterland
BLZ 401 545 30
Konto 40 652 067

Steuer-Nr. 301/5062/0323

Gutachten-Nr. 77 K 1/25

ONLINEVERSION

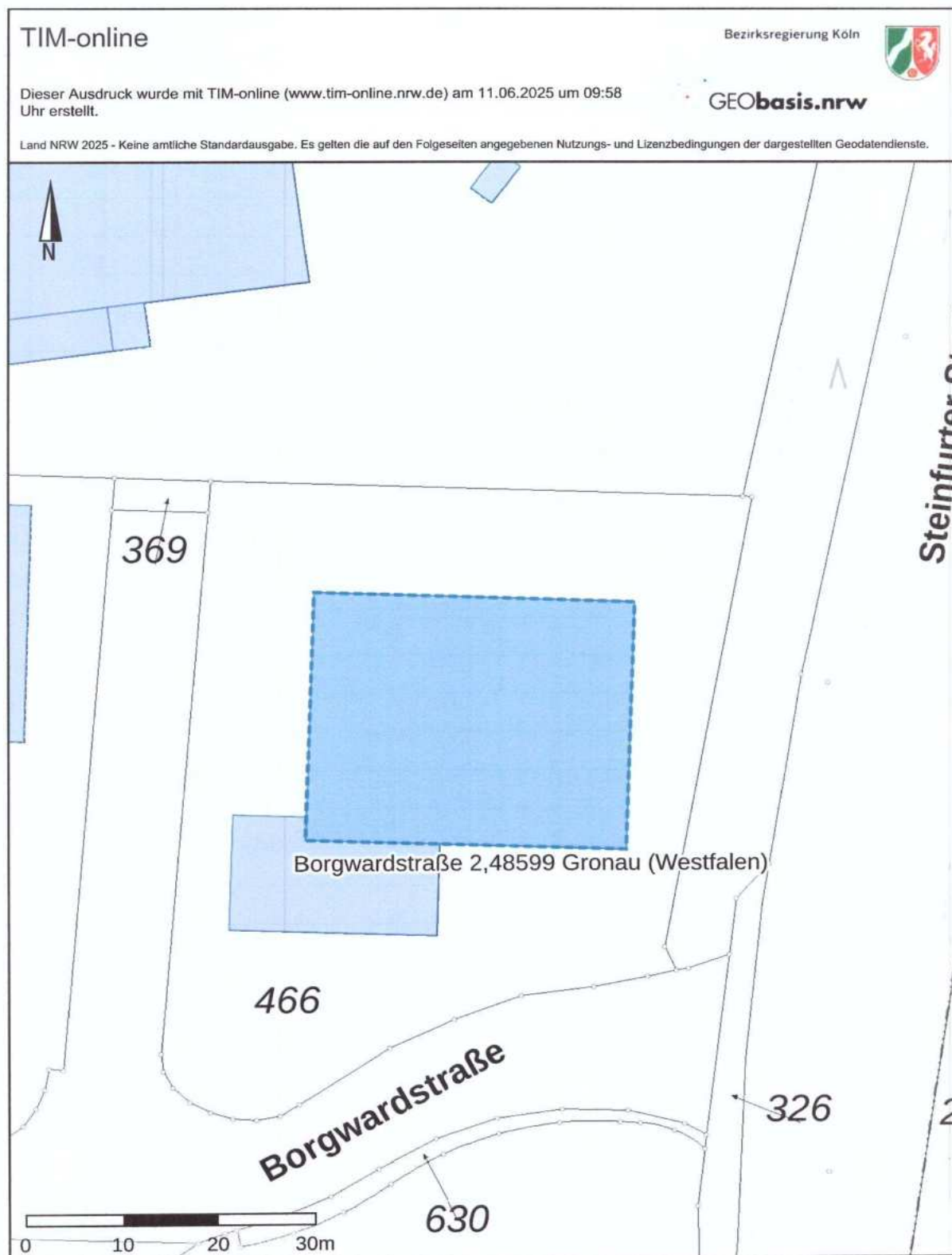

Mikrolage

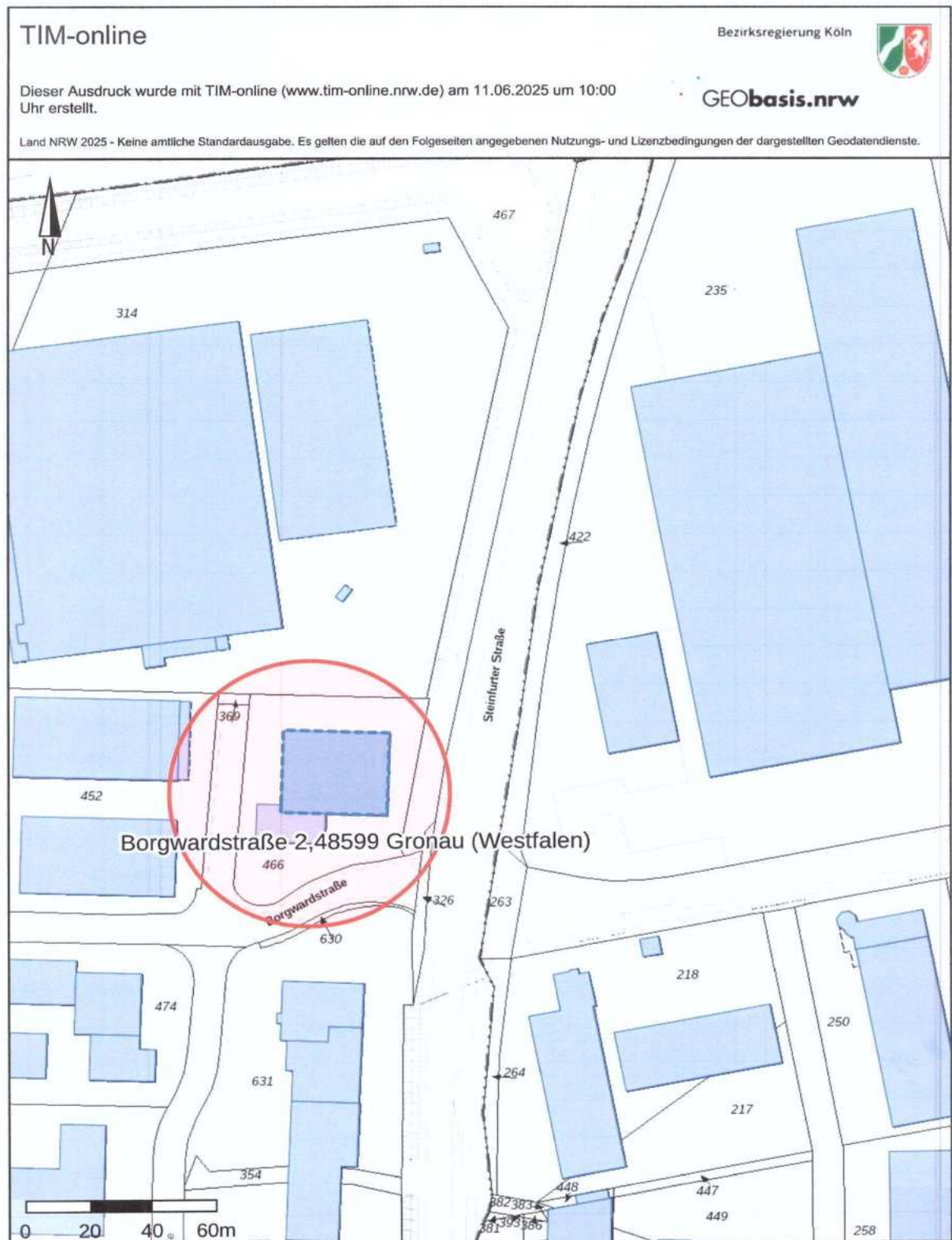

Mikrolage

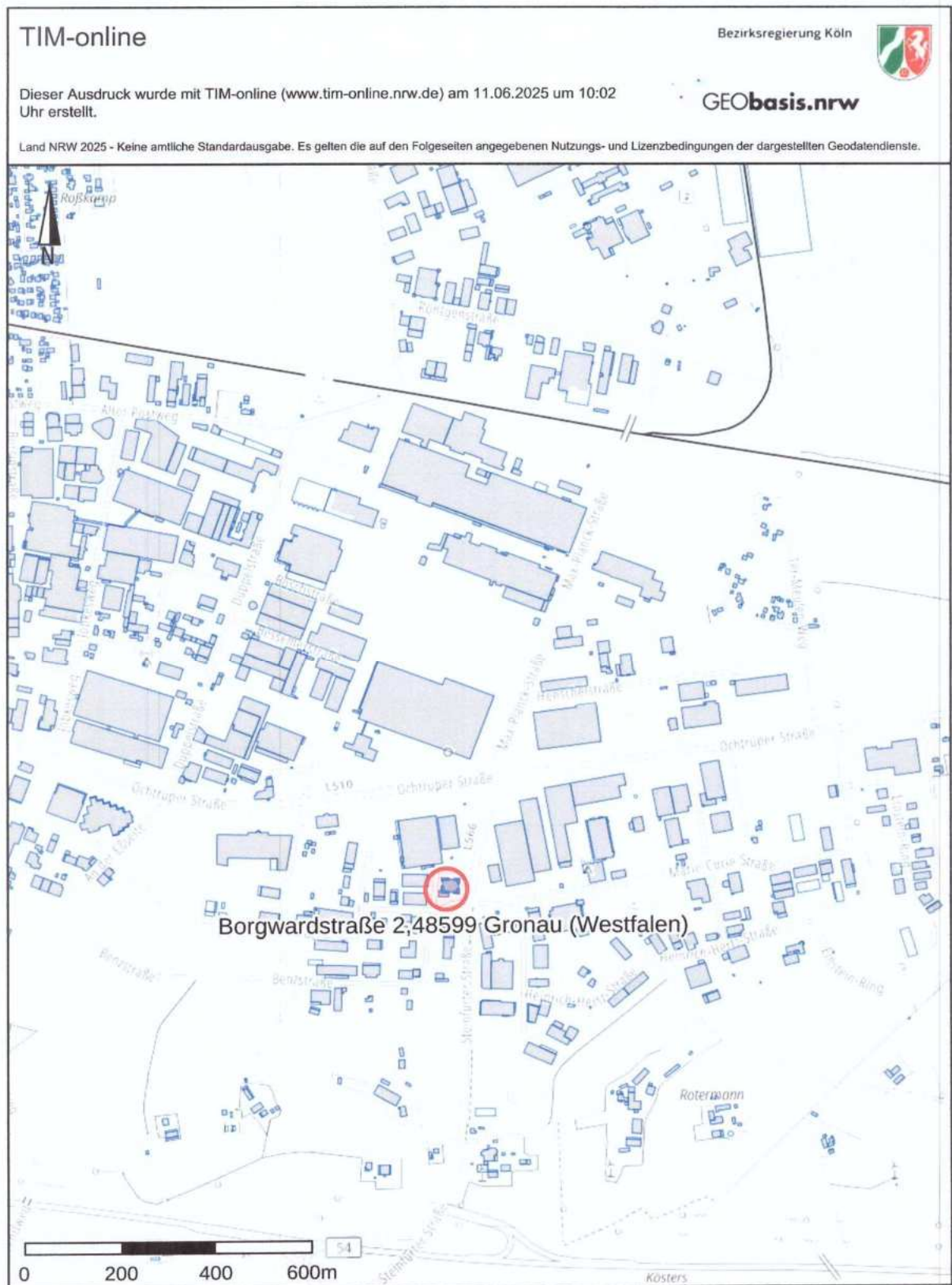

Makrolage

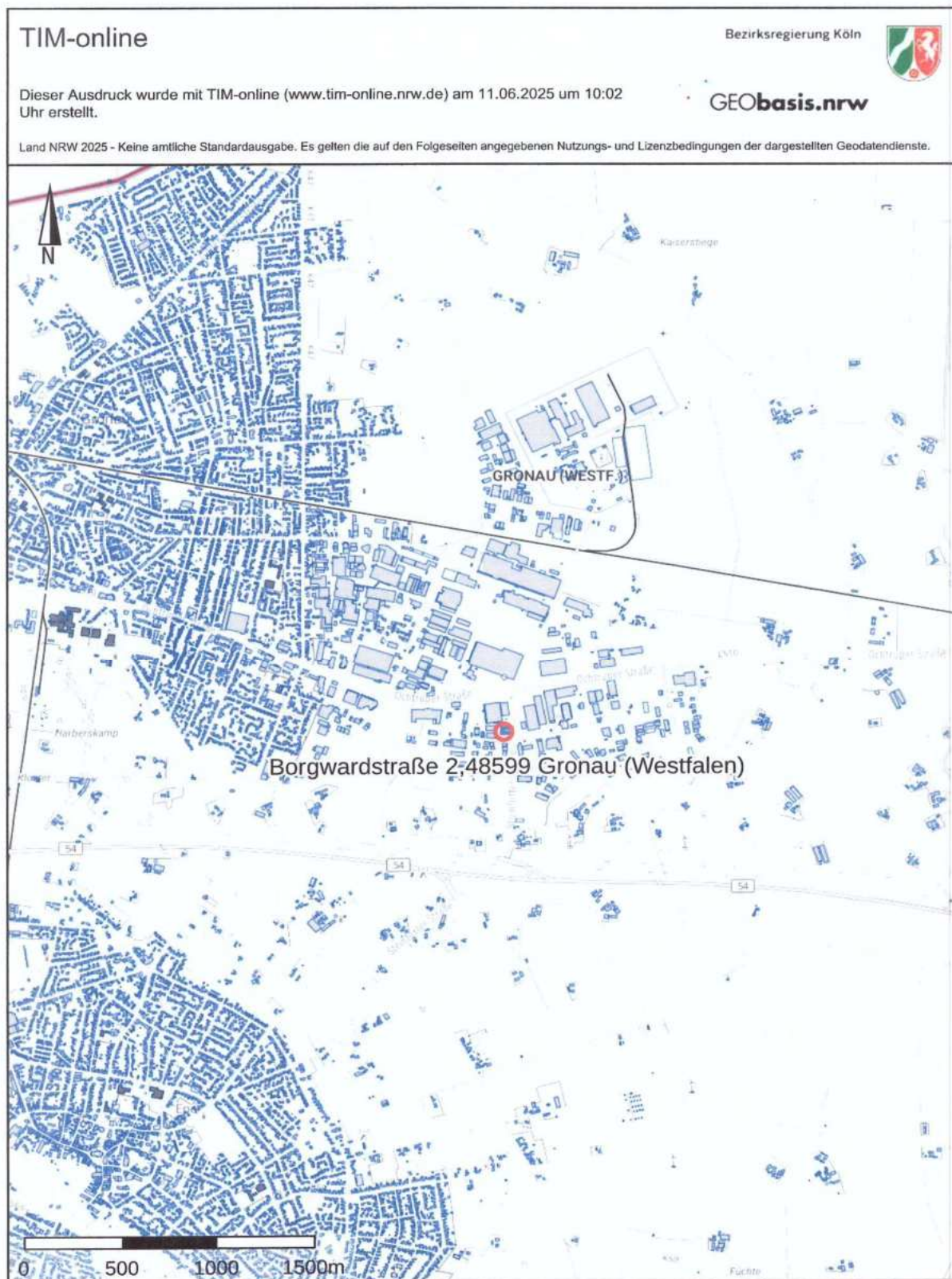

Makrolage



Lageplan



Seitenansicht mit Stellplätzen



Vorderansicht



Seitenansicht



Eingang Mietbüro Obergeschoß



Seitenansicht



Ansicht Rückseite



Umgebungsansicht



Elektroinstallation



Heizungsanlage



Heizungsanlage



Treppe zum Kellerraum



Treppenaufgang Obergeschoss Ausstellung



WC-Anlage Herren



WC-Anlage Damen

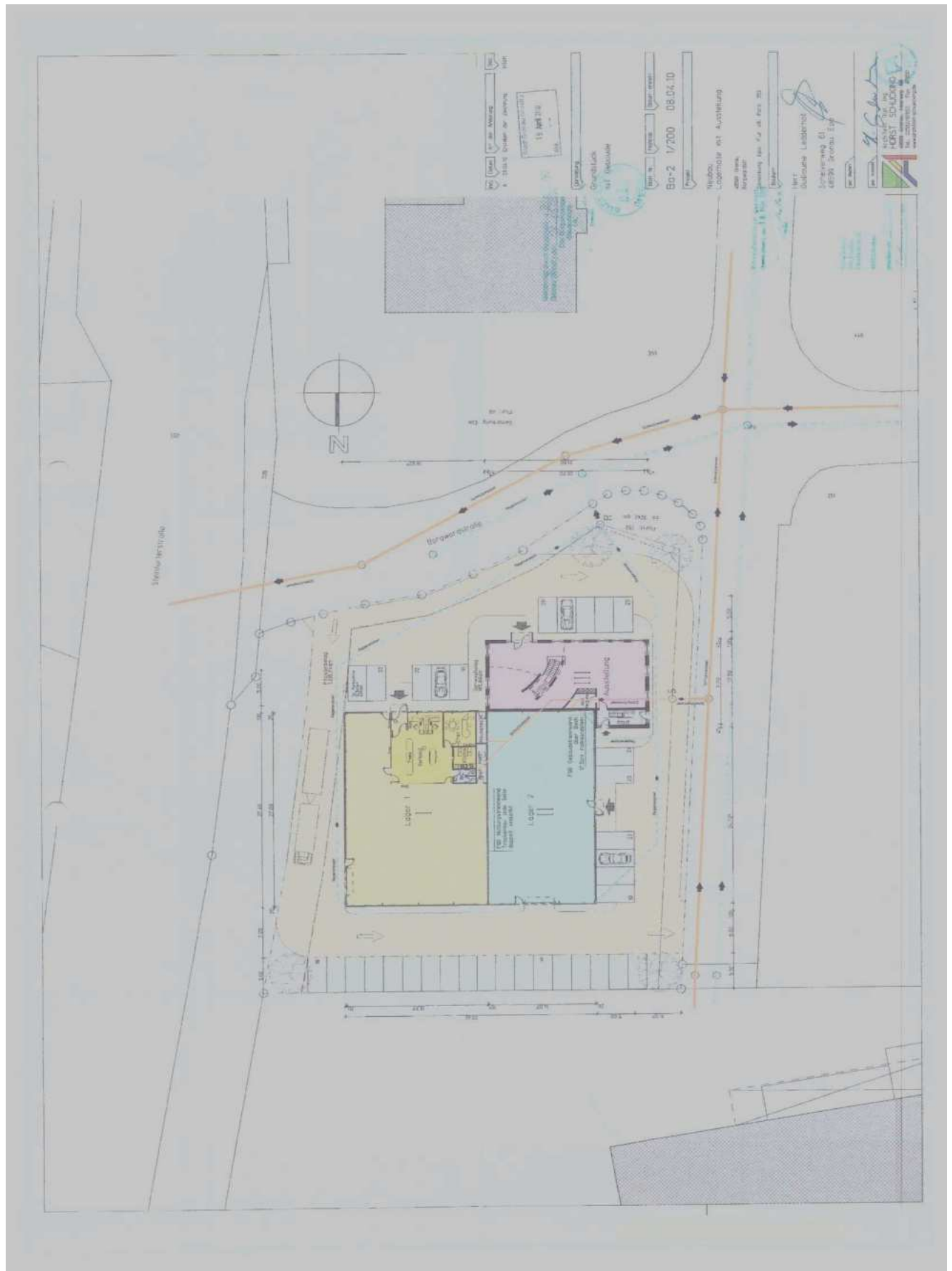

Grundriss Erdgeschoss

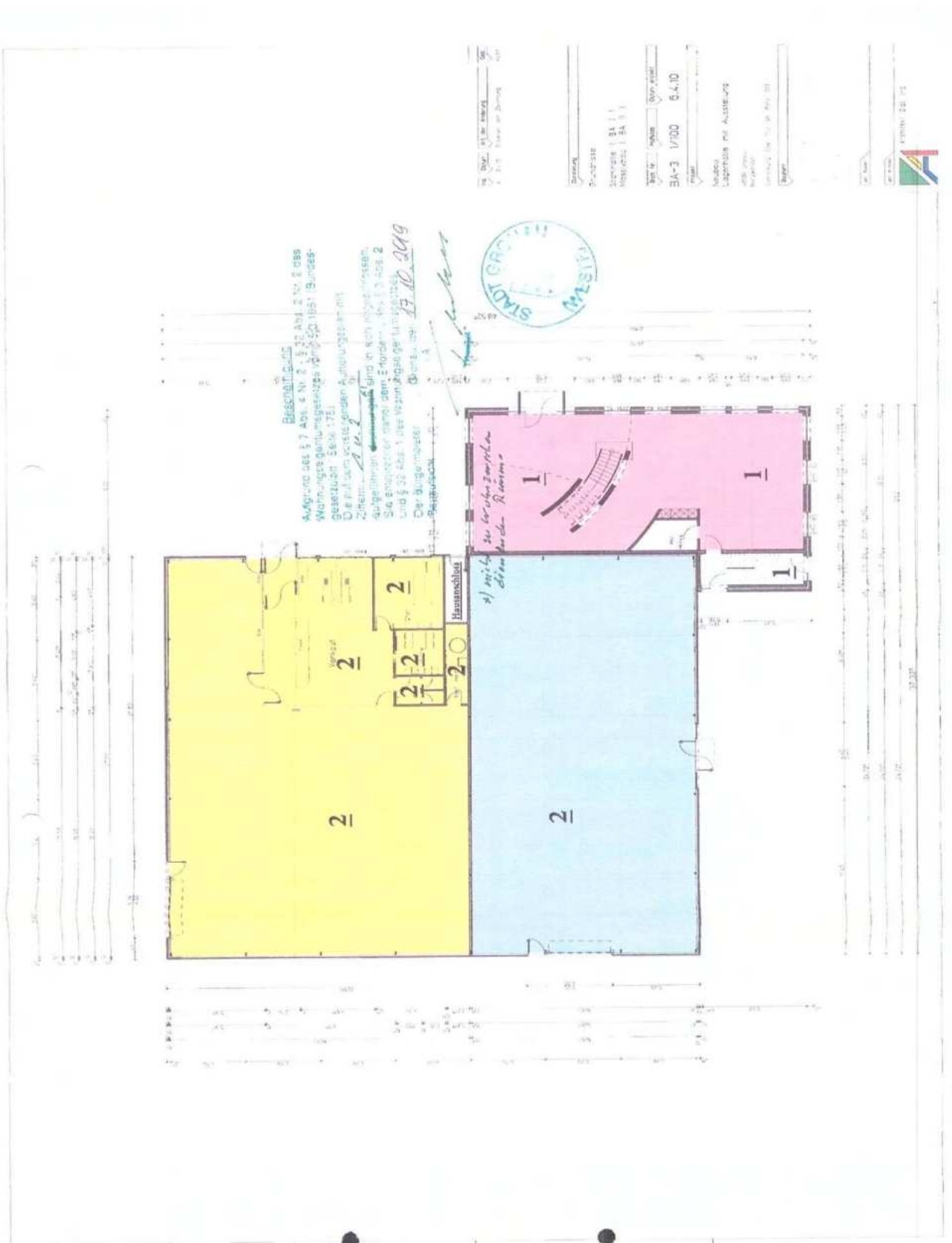

Grundriss Erdgeschoss



Grundriss Erdgeschoss

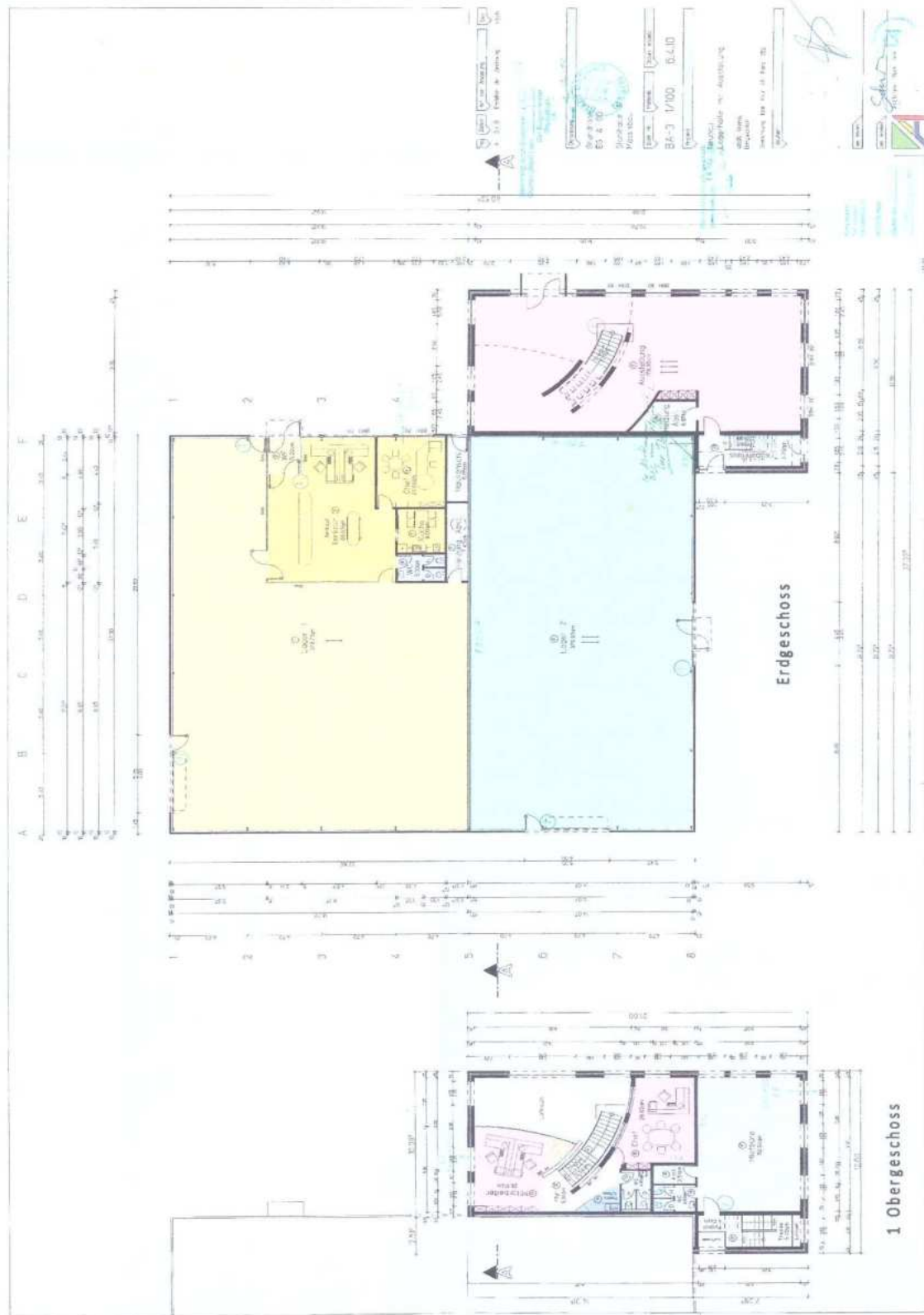

Grundrisse Erd- und Obergeschoss

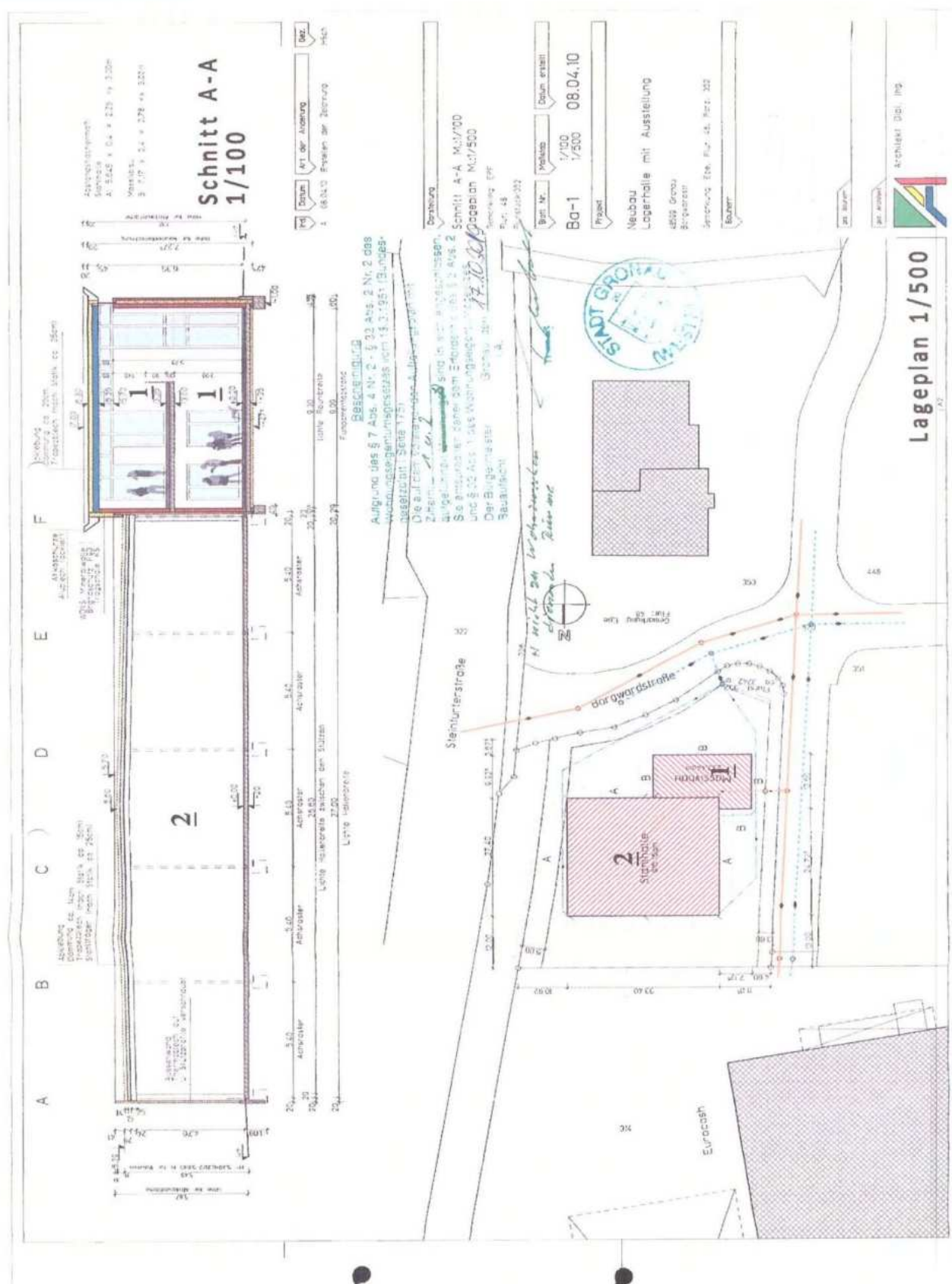

Lageplan und Schnitt

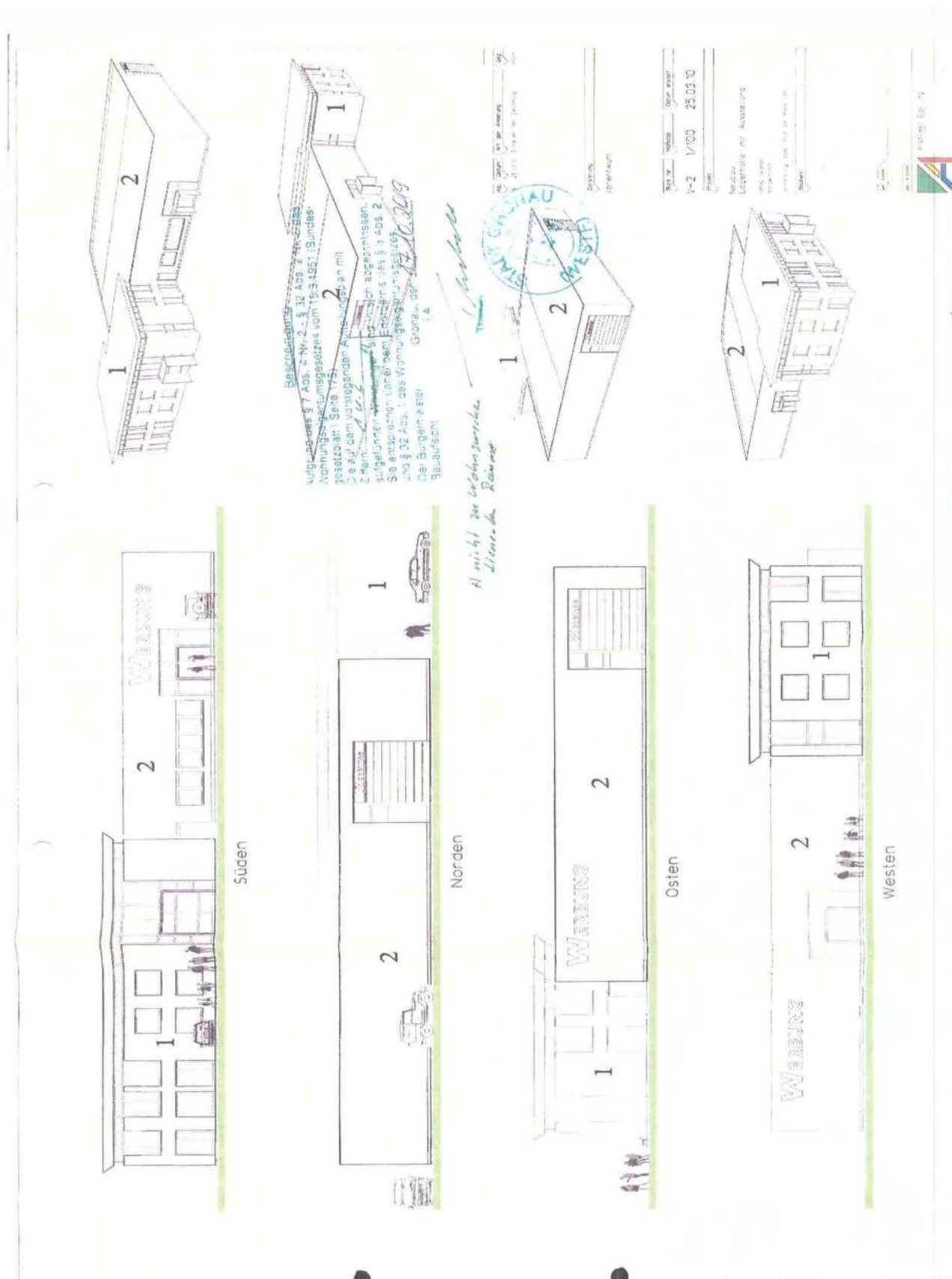

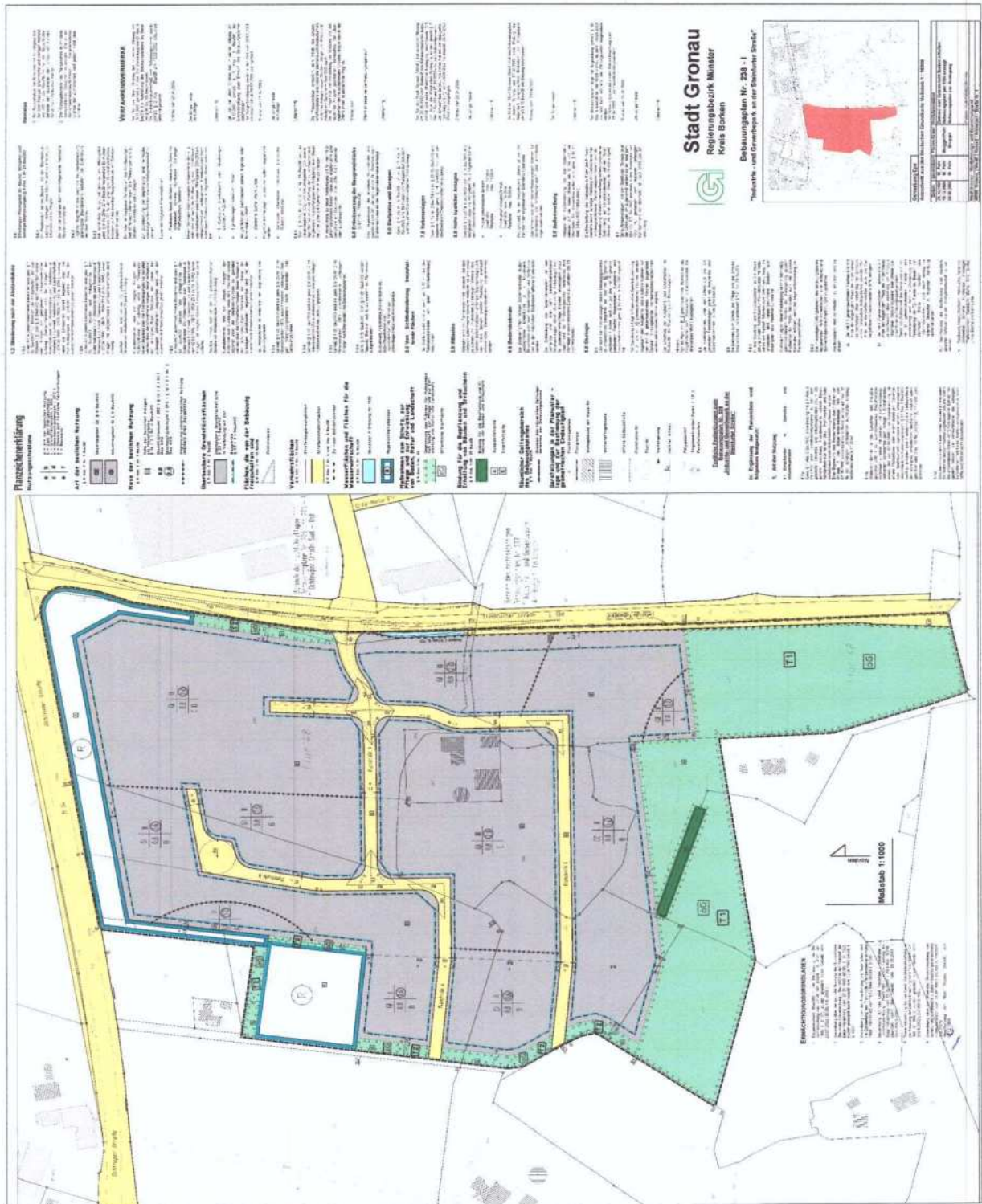

Bebauungsplan

Nutzflächen**Gebäudeteil I Lager und verkauf**

Lager I	378,71 qm
Windfang	5,22 qm
Verkauf	68,65 qm
Chefbüro	20,64 qm
Küche	9,00 qm
WC Bereich	5,30 qm
Heizung Abst.	7,43 qm
Gesamt Nutzung I	<u><u>494,95</u></u> qm

Gebäudeteil II Lagerraum

Lager II	379,93 qm
Gesamt Nutzung II	<u><u>379,93</u></u> qm

Gebäudeteil I & II gemeinsame Nutzung

Hausanschlußraum	<u><u>6,05</u></u> qm
------------------	-----------------------

Gebäudeteil III Ausstellung (Massivbau)

Ausstellung	178,96 qm
Heizung Abst.	6,97 qm
Treppe EG	3,71 qm
Ausstellung EG	189,64 qm
Treppe OG	3,54 qm
Flur OG	9,14 qm
Mitarbeiter	28,17 qm
Pantry	3,25 qm
Wc Bereich	4,83 qm
Chefbüro	26,62 qm
Ausstellung OG	75,55 qm
Ausstellung ges.	<u><u>265,19</u></u> qm

Gebäudeteil III Mietbüro (Massivbau)

Mietbüro	60,94 qm
Abstellraum	3,51 qm
Wc Bereich	4,83 qm
Mietbüro OG	69,28 qm

Gebäudeteil III gem. Nutz. Treppenhaus

Treppenhaus EG	11,79 qm
Treppe EG	2,24 qm
EG Treppenh.	14,03 qm
 Treppenhaus OG	 4,15 qm
Treppe OG	5,40 qm
OG Treppenh.	9,55 qm
 Treppenh. Ges.	 23,58 qm

Nutzfläche Gesamt alle Bauteile

EG	1.084,60 qm
OG	154,38 qm
 EG OG alle Bauteile	 1.238,98 qm

versiegelte Fläche

Stahlhalle	915,16 qm
Massivbau	233,44 qm
Baukörper	1148,6 qm
 Pflasterbelag	 1216,74 qm
Gehwegbelag	185,88 qm
Parkplätze	425 qm
Bodenbereich	1827,62 qm
 gesamte vers. Fläche	 2976,22 qm