

Lageplan – Flurstück Nr. 32



Amt für Digitalisierung, Breitband und Vermessung
Ingolstadt
Rechbergstraße 8
85049 Ingolstadt

Auszug aus dem
Liegenschaftskataster
Flurkarte 1:1000

Erstellt am 15.07.2025

Flurstück: 30
Gemarkung: Gaimersheim

Gemeinde: Gaimersheim
Landkreis: Eichstätt
Bezirk: Oberbayern

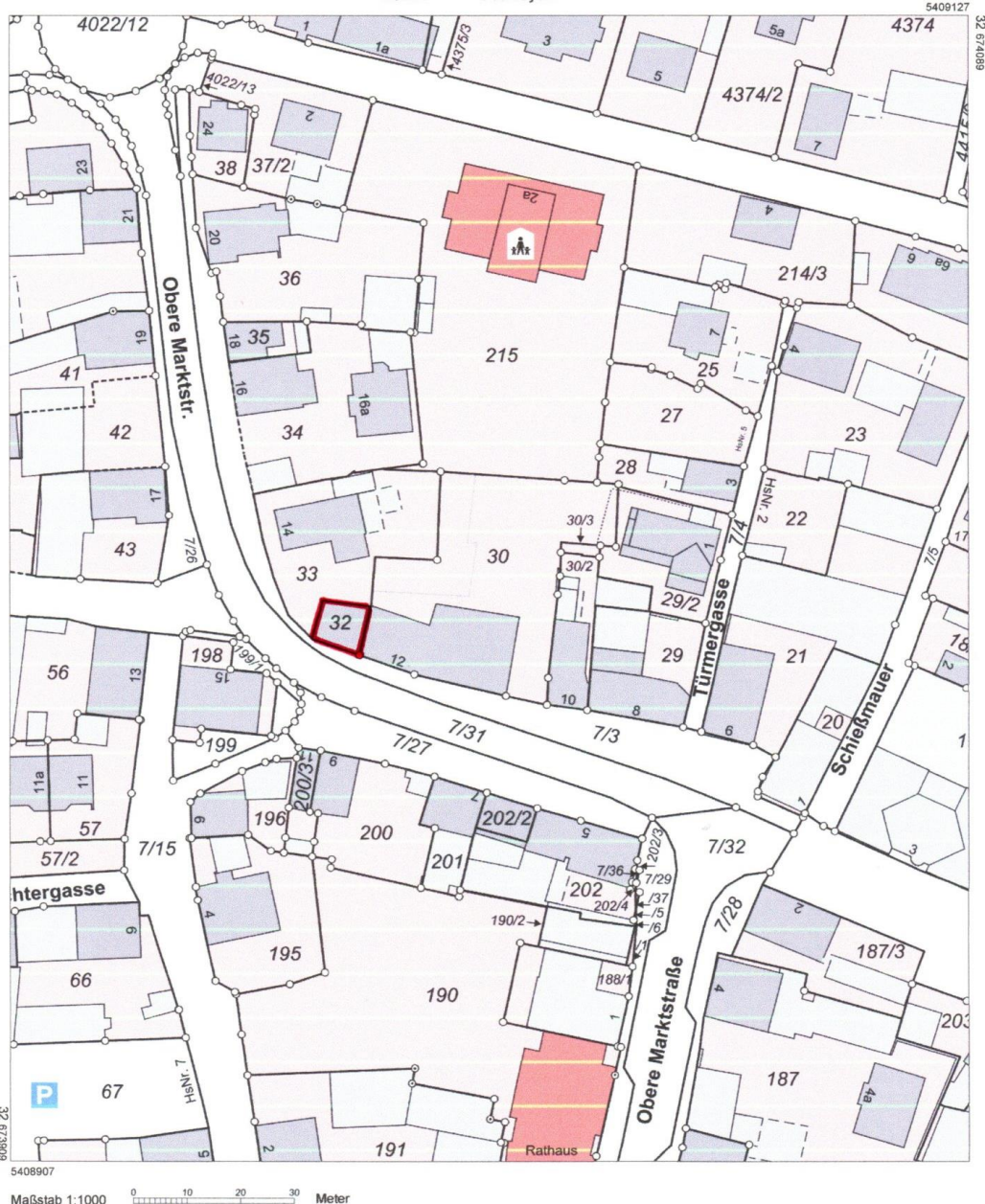

Vervielfältigung nur für den eigenen Gebrauch.
Zur Maßentnahme nur bedingt geeignet.

Lageplan – Flurstück Nr. 30/3

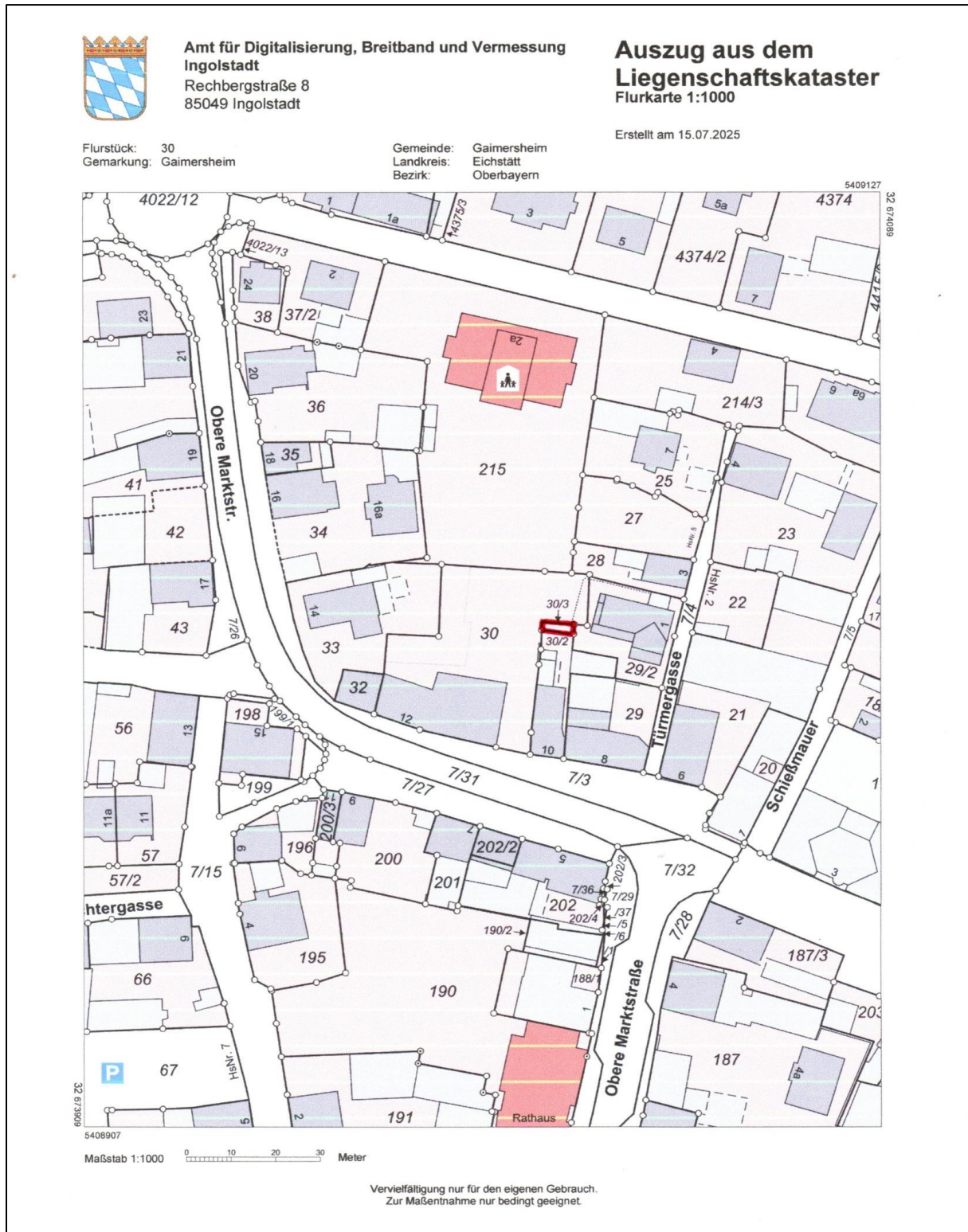







Legende

Legende zur Flurkarte







Flurstück

-  Flurstücksgrenze
- 3285** Flurstücksnummer
-  Zusammengehörige Flurstücksteile
-  Nicht festgestellte Flurstücksgrenze
-  Abgemarkter Grenzpunkt
-  Grenzpunkt ohne Abmarkung
-  Grenzpunkt, Abmarkung nach Quellenlage nicht zu spezifizieren

Gesetzliche Festlegung

-  Bodenordnungsverfahren

Gebäude

-  Wohngebäude
-  Gebäude für Wirtschaft oder Gewerbe
-  Umspannstation
-  Gebäude für öffentliche Zwecke
-  Gebäude mit Hausnummer
- HsNr. 20** Lagebezeichnung mit Hausnummer; Gebäude im Kataster noch nicht erfasst, bzw. noch nicht gebaut

Geodätische Grundlage

Amtliches Lagereferenzsystem ist das weltweite Universale Transversale Mercator-System – **UTM**

Bezugssystem ist ETRS89; Bezugsellipsoid: GRS80 mit 6° - Meridianstreifen; Bayern liegt in den Zonen 32 und 33; 32689699,83 (E) Rechtswert in Metern mit führender Zonenangabe

5338331,78 (N) Hochwert in Metern (Abstand vom Äquator)

Gebietsgrenze

-  Grenze der Gemarkung
-  Grenze der Gemeinde
-  Grenze des Landkreises
-  Grenze der kreisfreien Stadt

Tatsächliche Nutzung

-  Wohnbaufläche, Fläche gemischter Nutzung
-  Fläche besonderer funktionaler Prägung
-  Industrie- und Gewerbefläche
-  Sport-, Freizeit- und Erholungsfläche
-  Friedhof
-  Landwirtschaft Ackerland
-  Landwirtschaft Grünland
-  Straßenverkehr, Weg, Bahnverkehr, Schiffsverkehr, Platz
-  Wald
-  Gehölz
-  Fließgewässer
-  Stehendes Gewässer
-  Unkultivierte Fläche
-  Hafenbecken
-  Sumpf
-  Moor
-  Spielplatz / Bolzplatz
-  Wildpark
-  Flugverkehr / Segelfluggelände
-  Parkplatz
-  Campingplatz
-  Park

Hinweis

Unsere ausführliche Legende finden Sie unter <https://www.geodaten.bayern.de/flurkarte/legende.pdf>

oder schnell und einfach mit unserem QR-Code.

Ein Service der Bayerischen Vermessungsverwaltung.



Ansicht - Norden

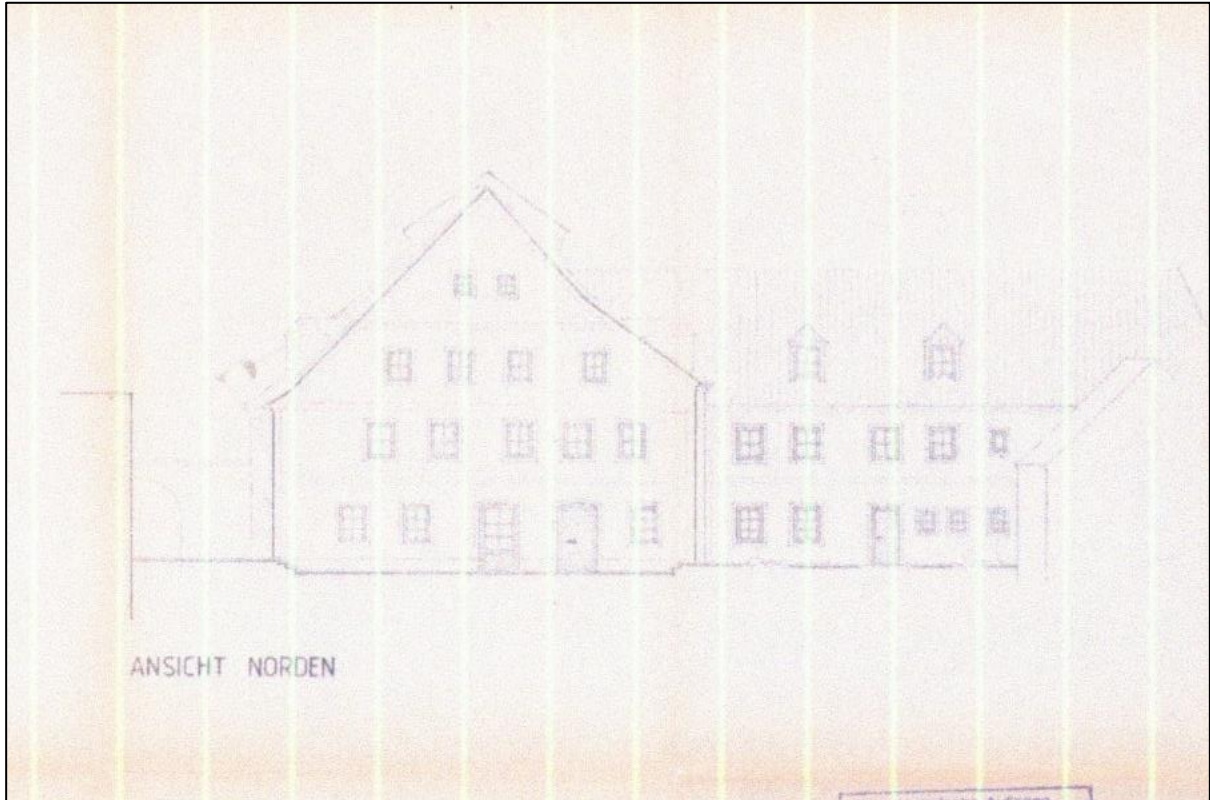

Ansicht - Osten



Ansicht - Süden

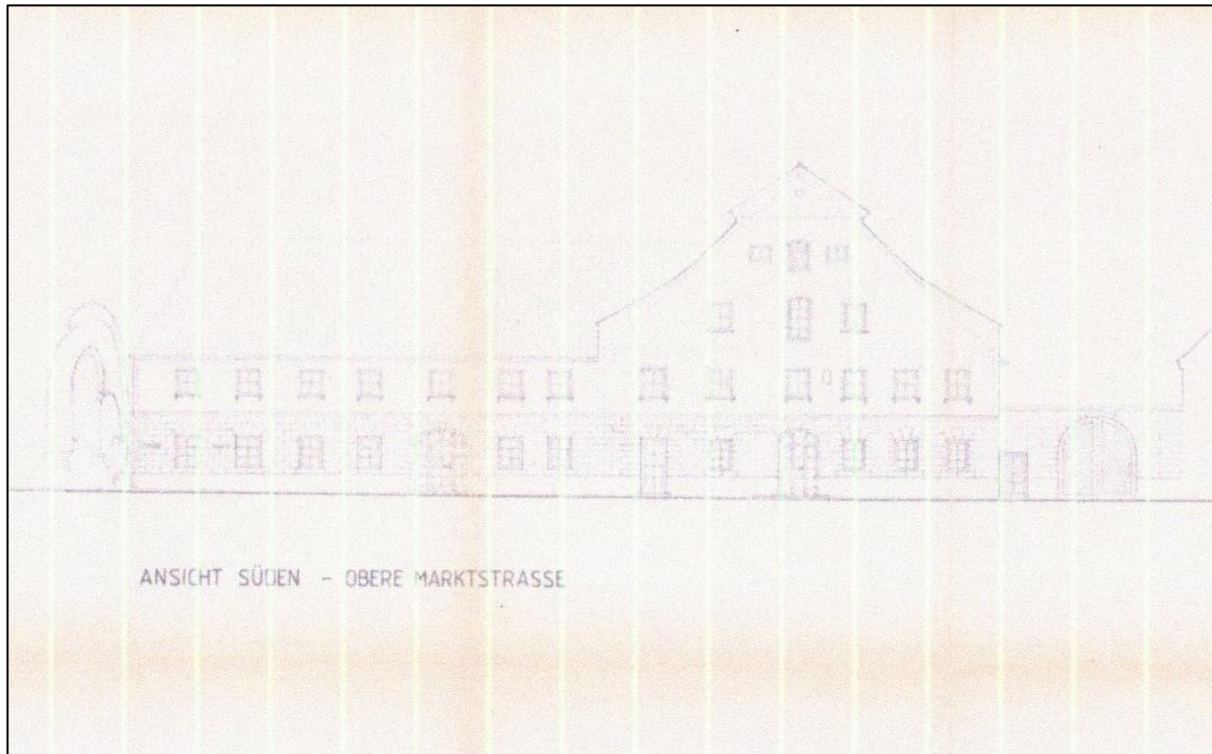

Schnitt

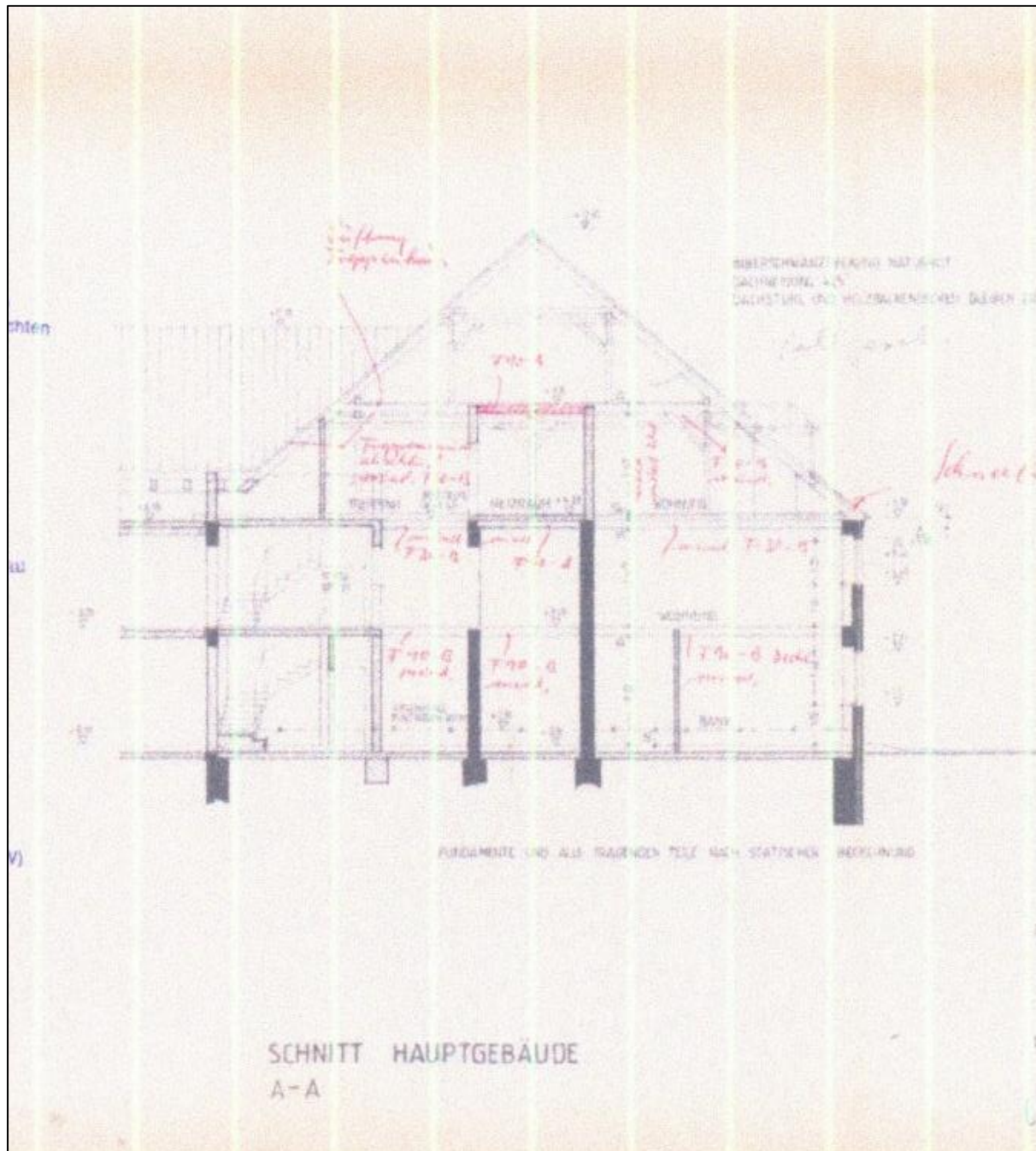

Schnitt

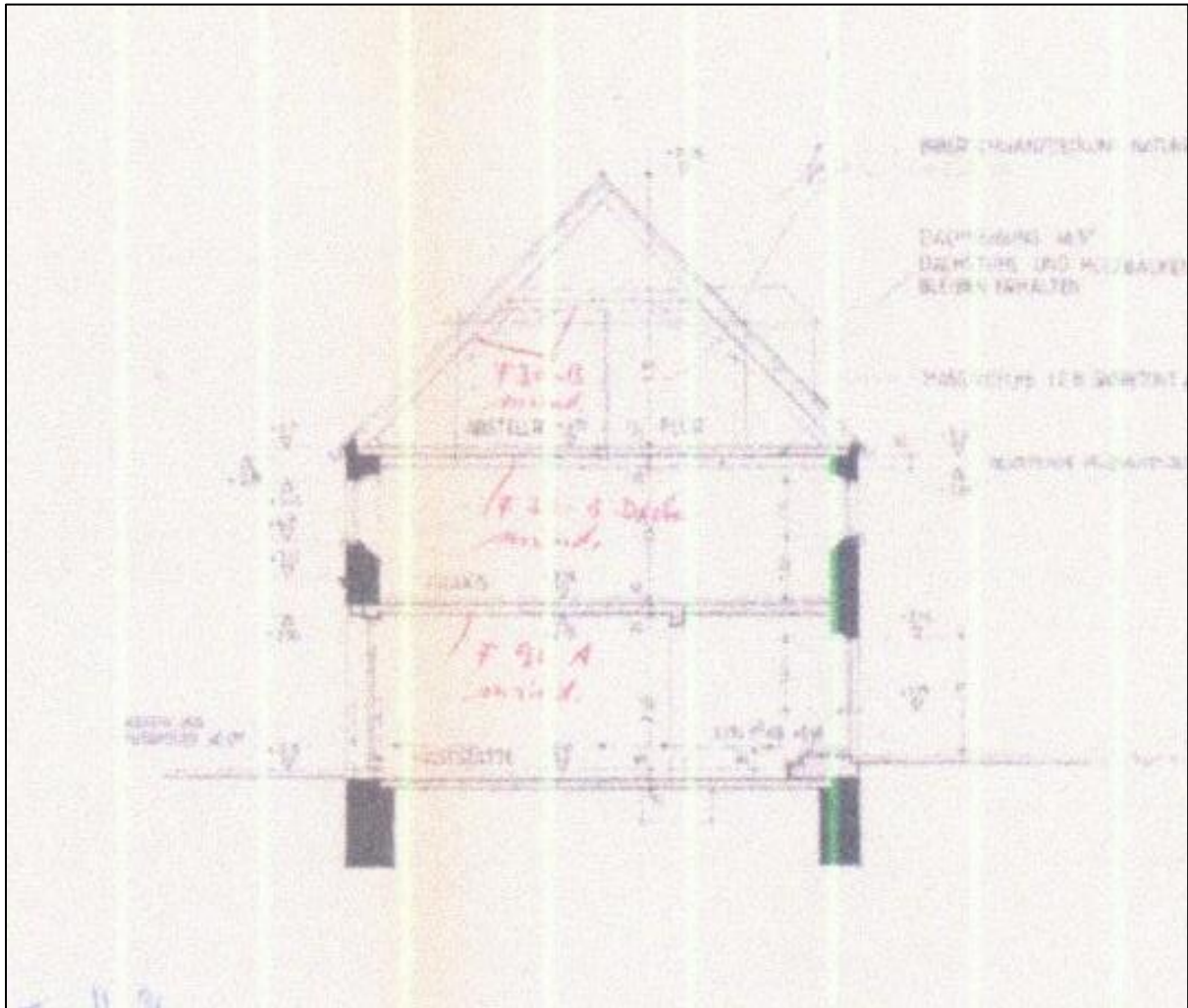

Grundriss - Erdgeschoss

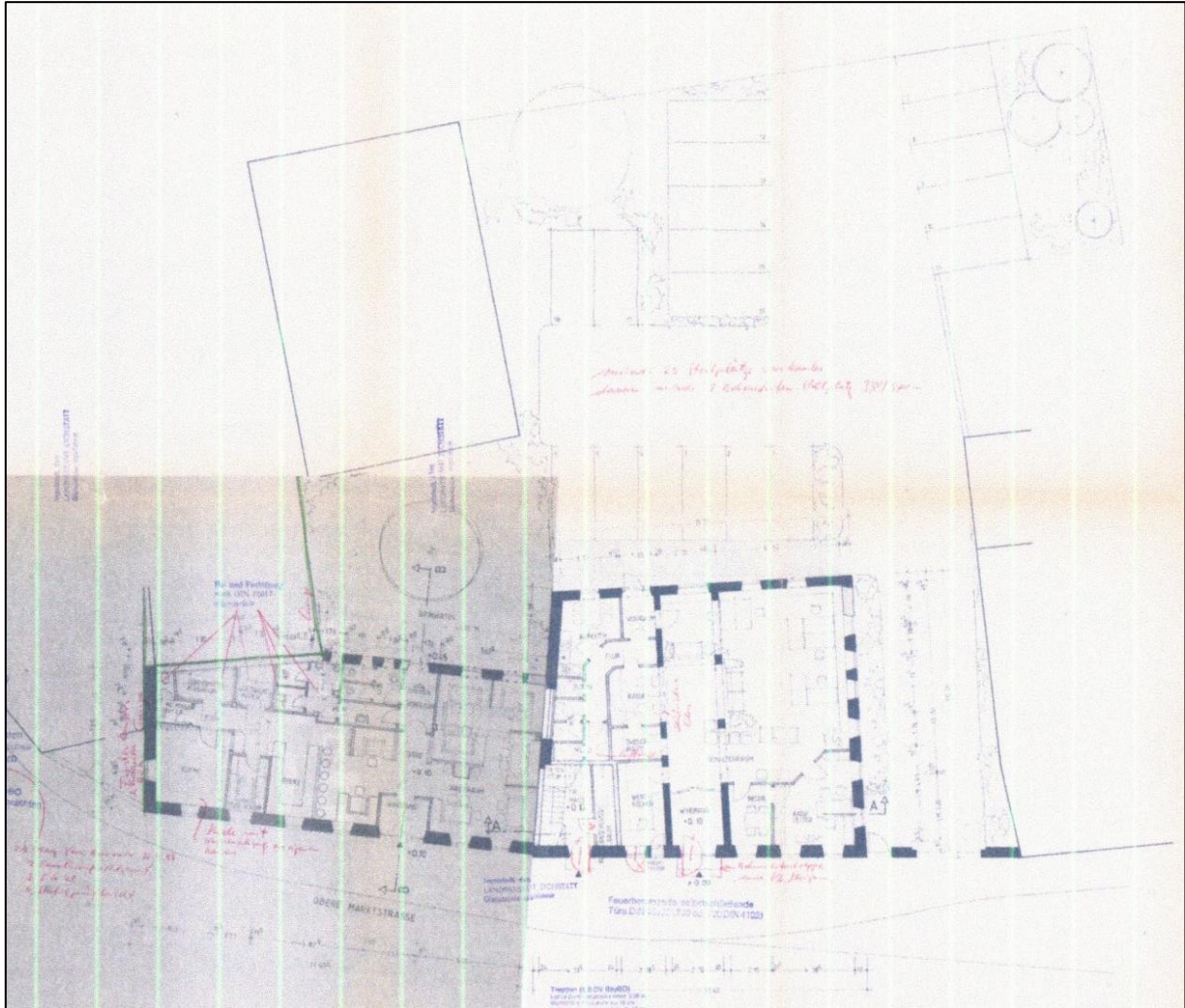

Grundriss - Obergeschoss

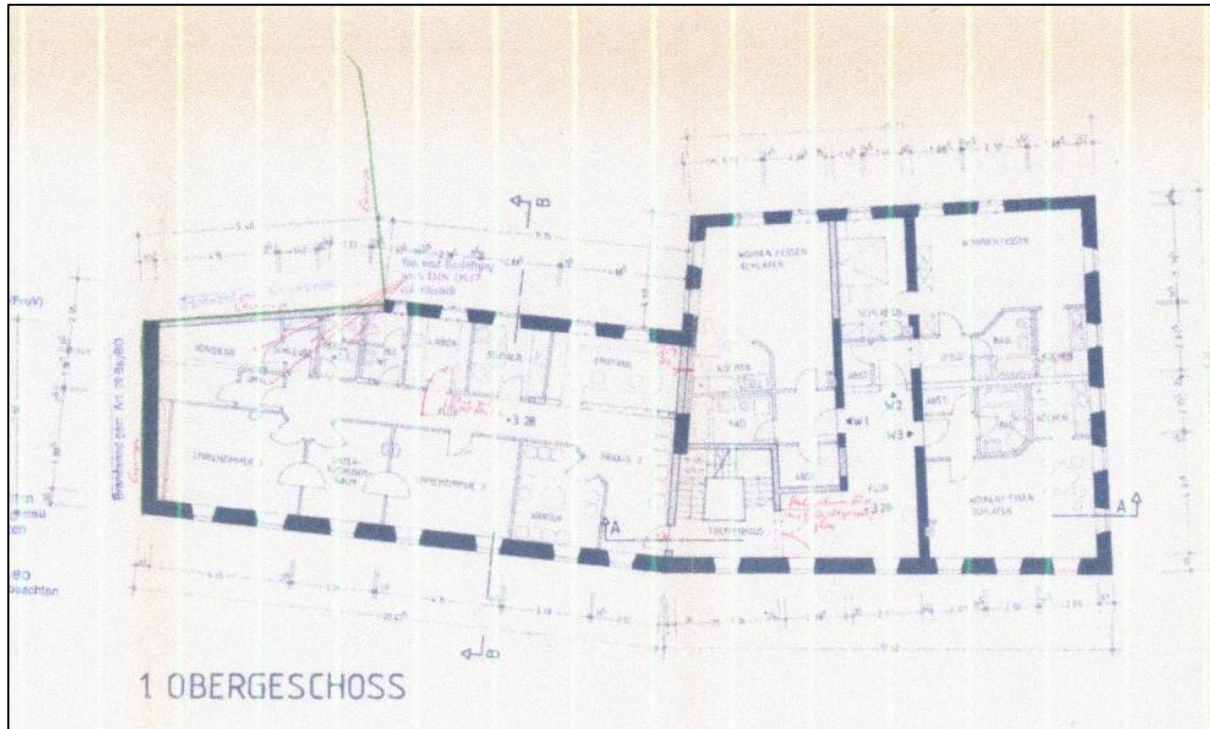

Grundriss - Dachgeschoss

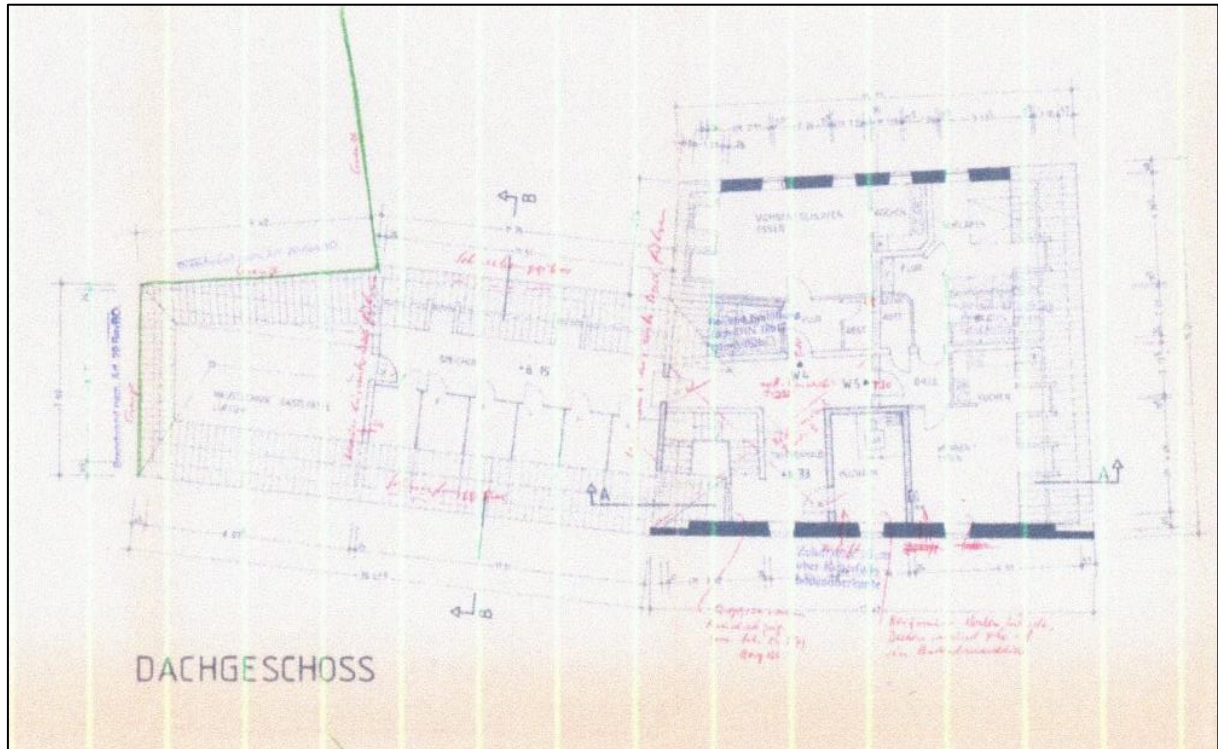

Außenanlagen

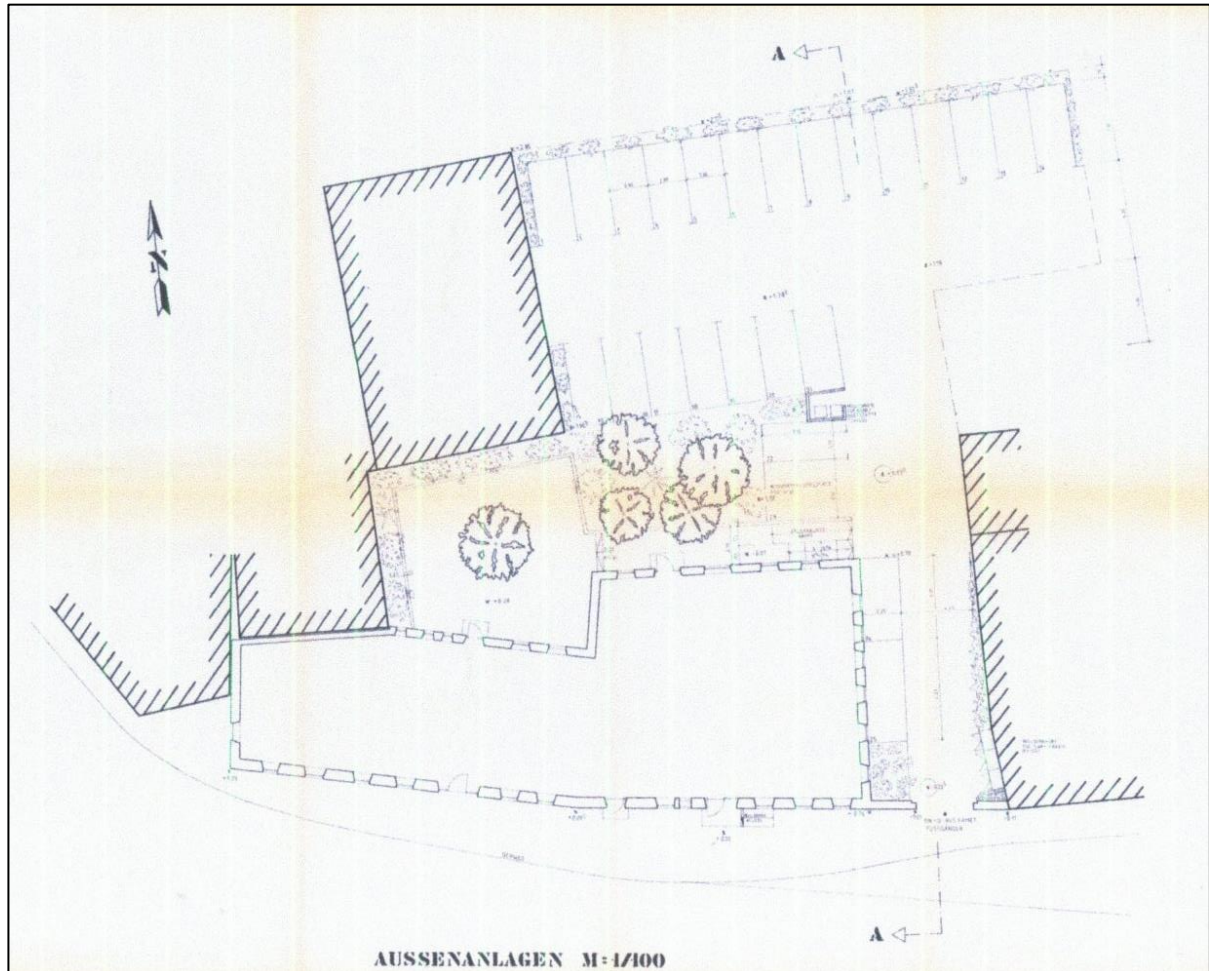

BILDTEIL



Obere Markstraße



Ansicht - Norden



Ansicht -Osten



Ansicht - Süden



Ansicht - Westen



Risse



Risse



Zufahrt

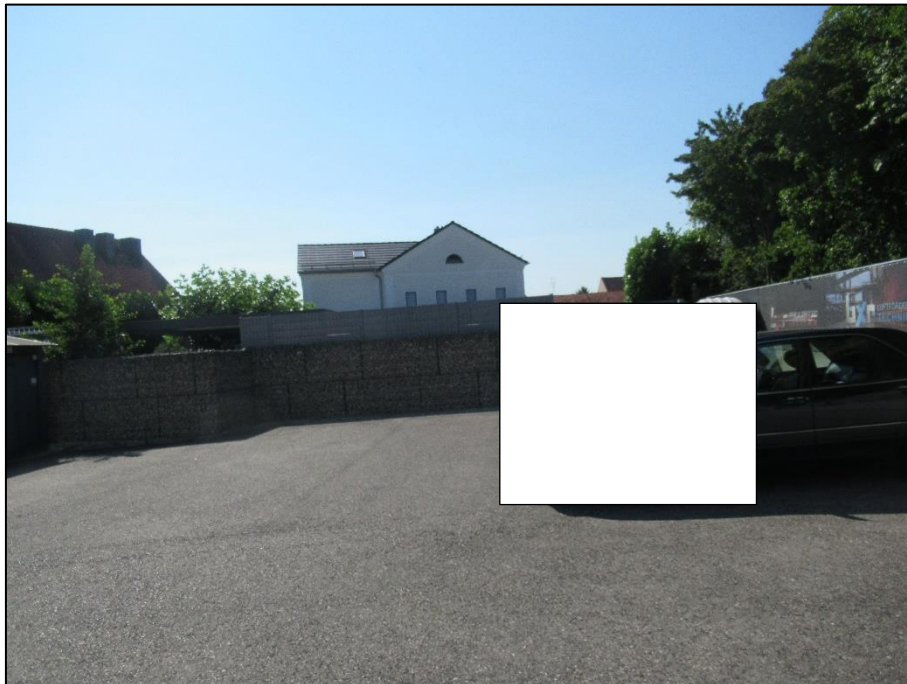

Parkplätze



Parkplätze



Zugang - Rückseite



Zugang - Rückseite