

Grundriss KG des Teilungsplans zur AB Nr. 123 v. 24.11.2003 mit zugewiesenem Keller Nr. 27

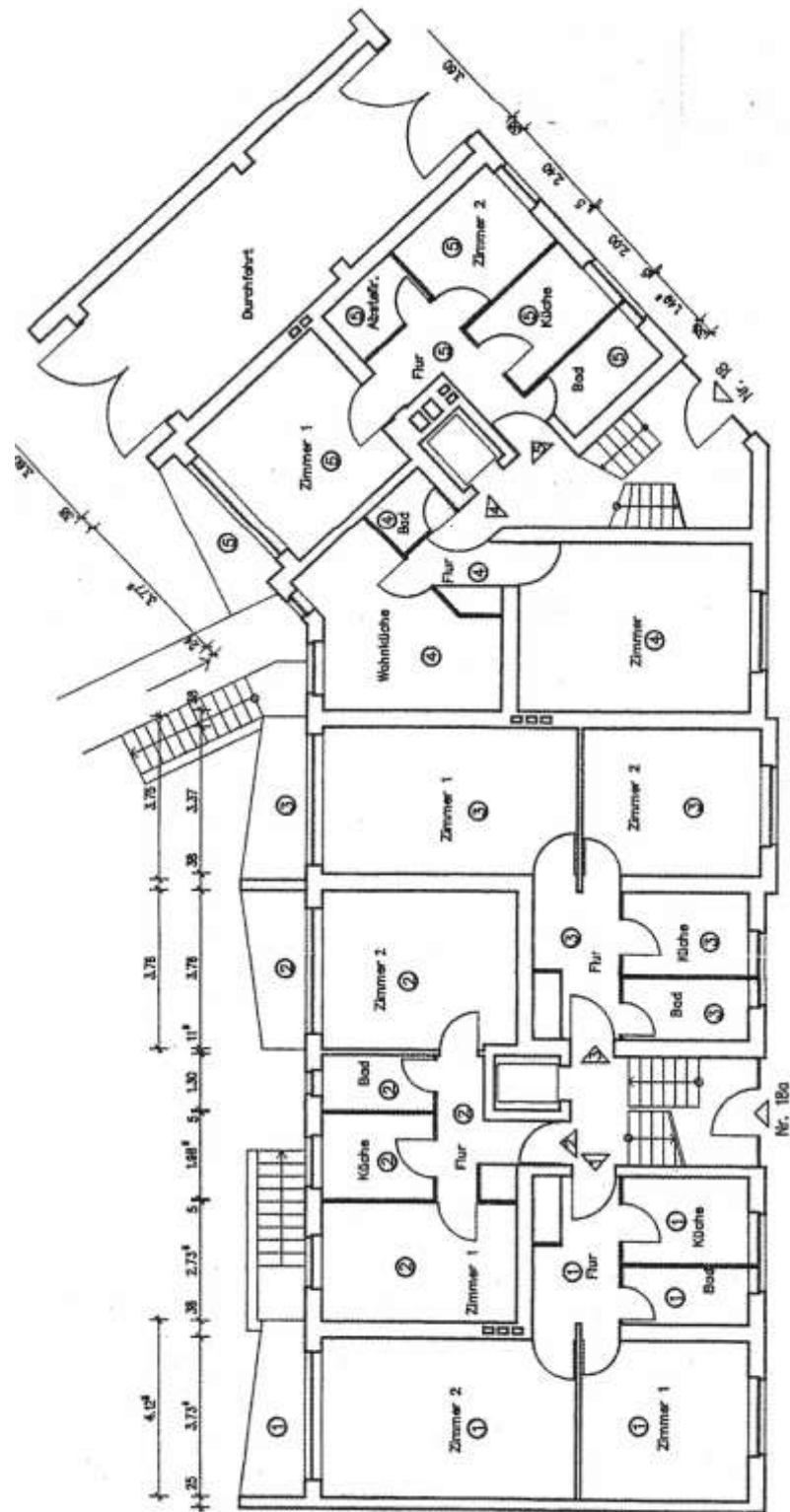

Grundriss Erdgeschoss des Teilungsplans zur Bescheinigung Nr. 123 v. 24.11.2003

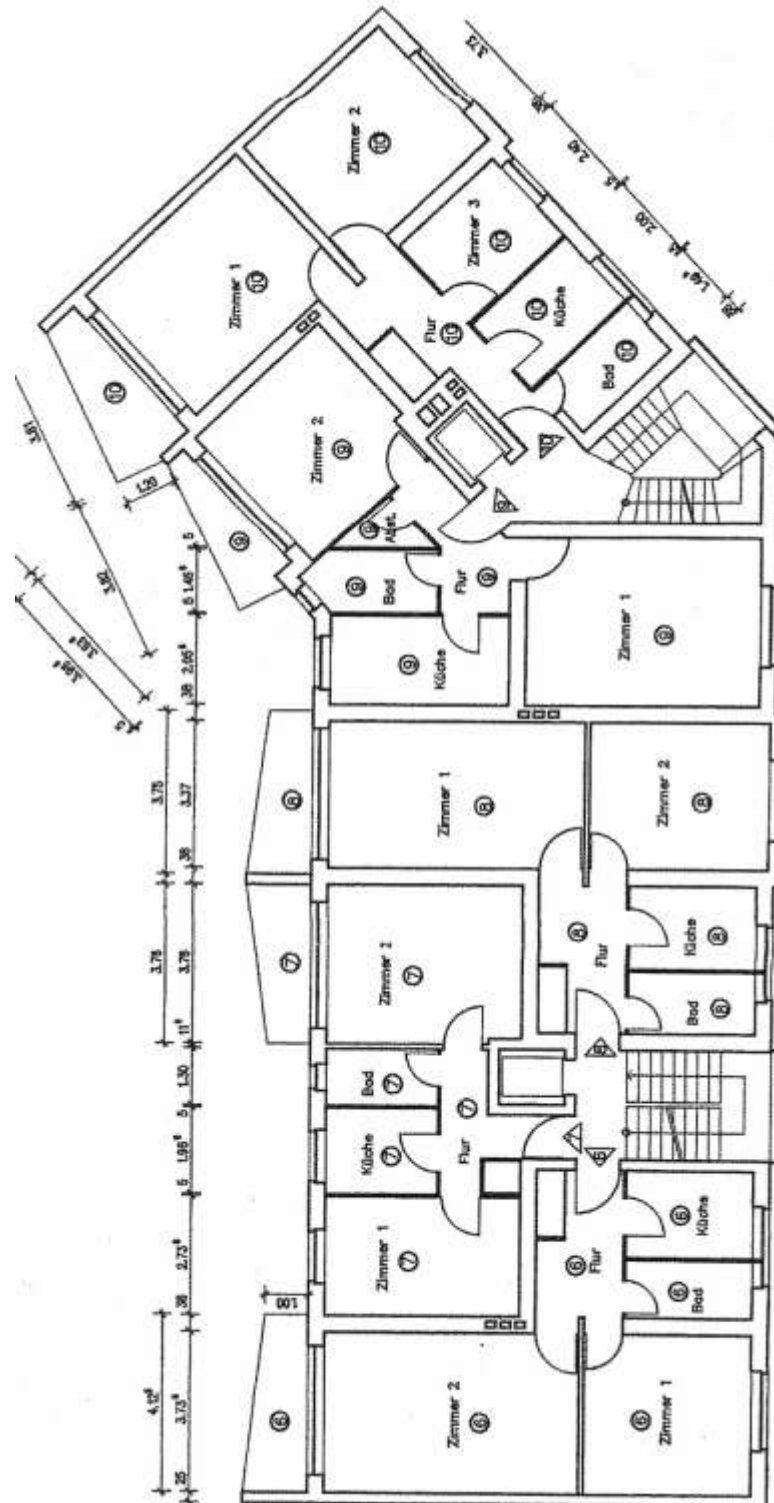

Grundriss 1. Obergeschoss des Teilungsplans zur Bescheinigung Nr. 123 v. 24.11.2003

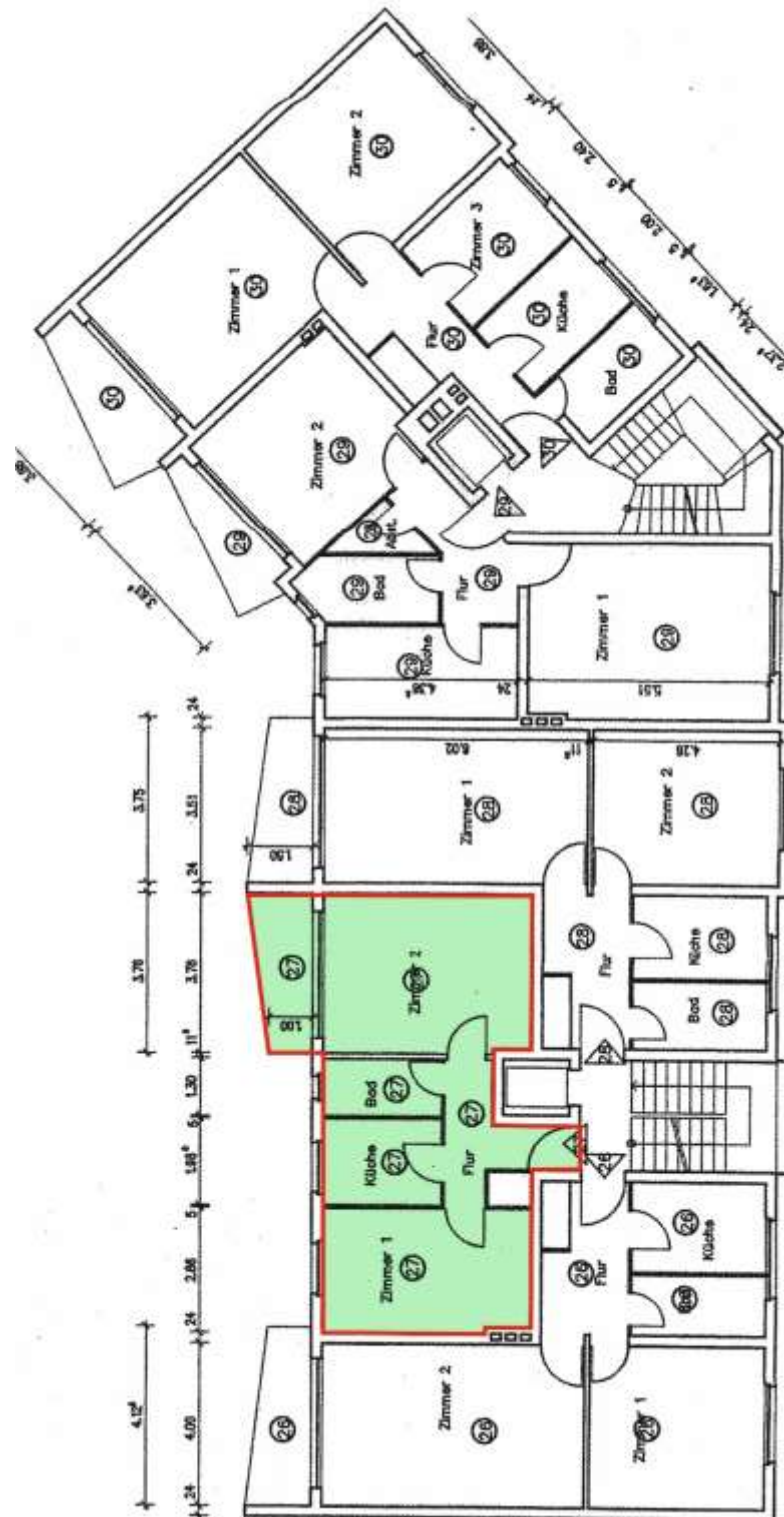

Grundriss 5.OG des Teilungsplans zur Bescheinigung Nr. 123 v. 24.11.2003 mit ETW-Nr. 27

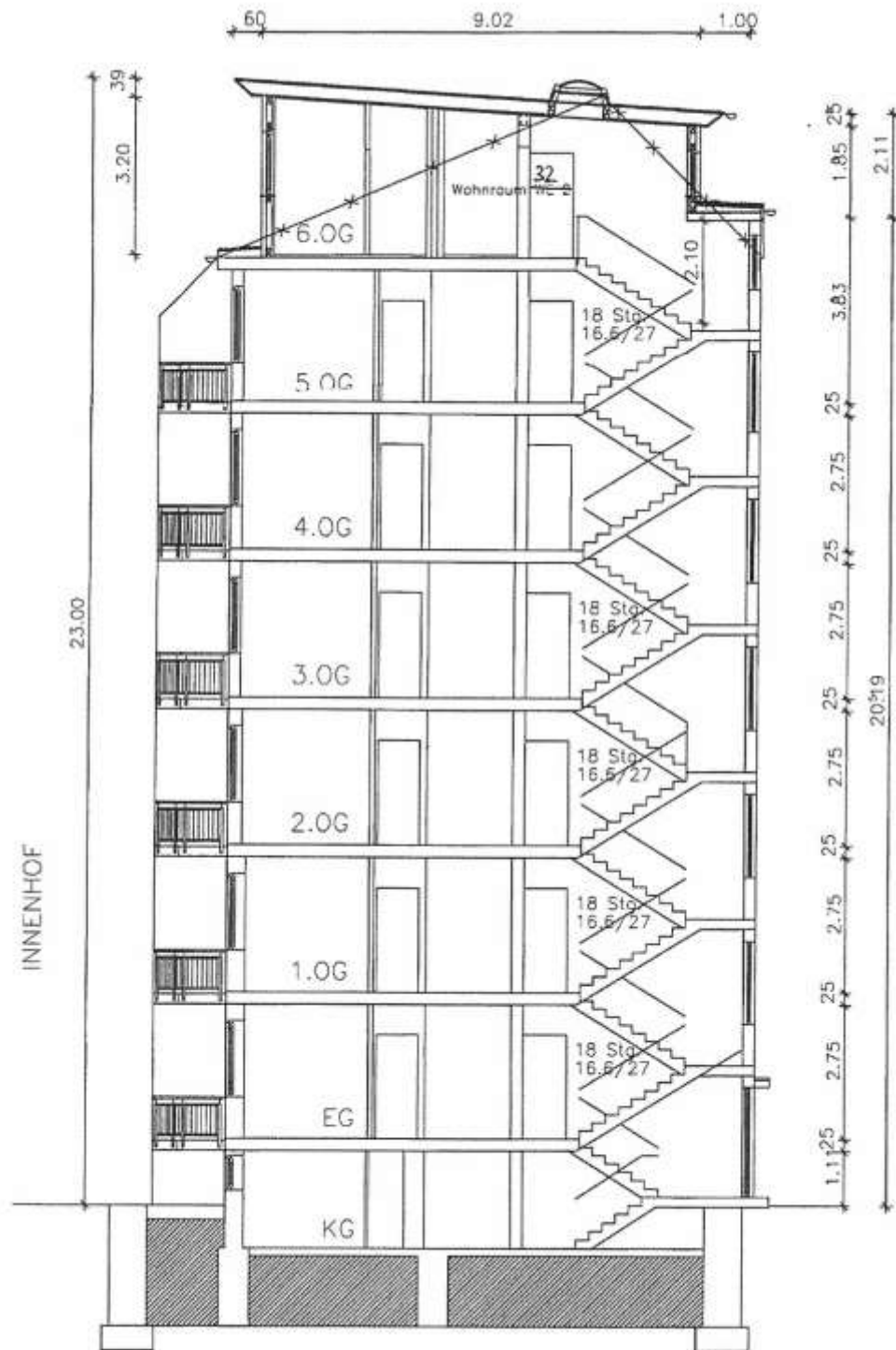

Gebäudeschnitt zur Abgeschlossenheitsbescheinigung Nr. 2020/3296 v. 16.11.2020



Plananlagen - ETW-Nr. 27 - Hildegardstraße 18, 18A in 10715 Berlin-Wilmersdorf (Charlottenburg-Wilmersdorf)

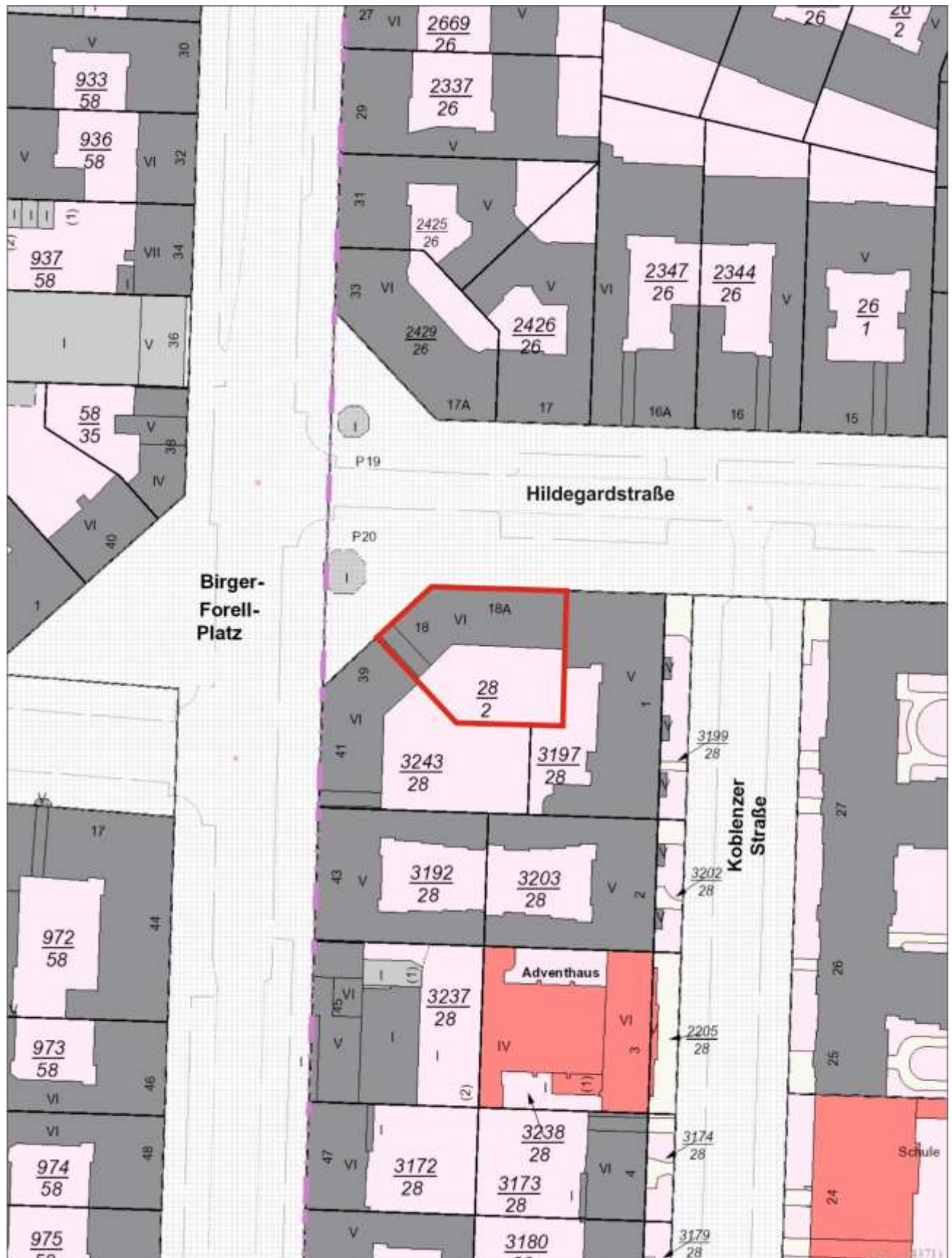

Flurkarte (fis broker)

Plananlagen - ETW-Nr. 27 - Hildegardstraße 18, 18A in 10715 Berlin-Wilmersdorf (Charlottenburg-Wilmersdorf)

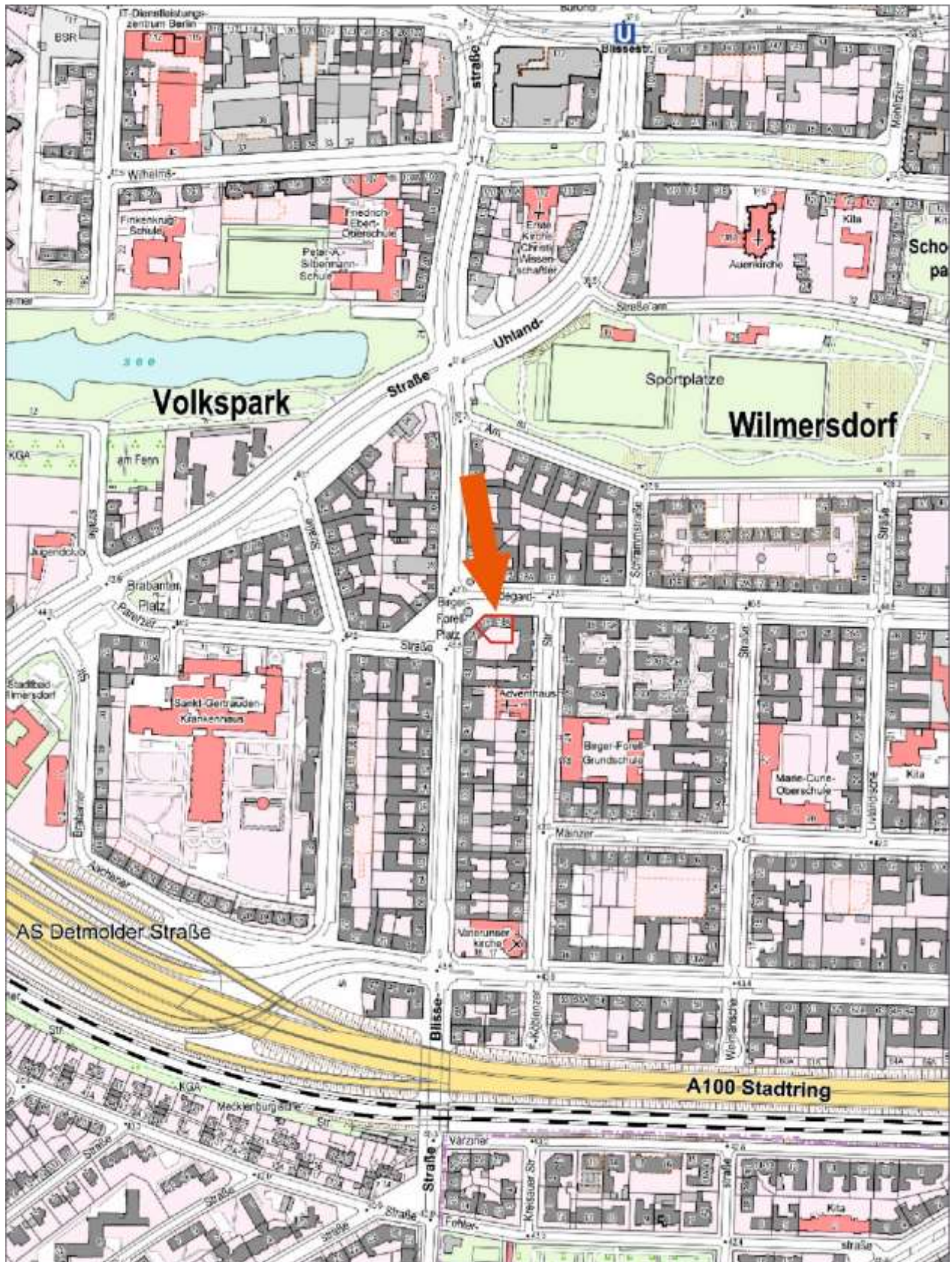

Lageplan (fis broker)

Plananlagen - ETW-Nr. 27 - Hildegardstraße 18, 18A in 10715 Berlin-Wilmersdorf (Charlottenburg-Wilmersdorf)

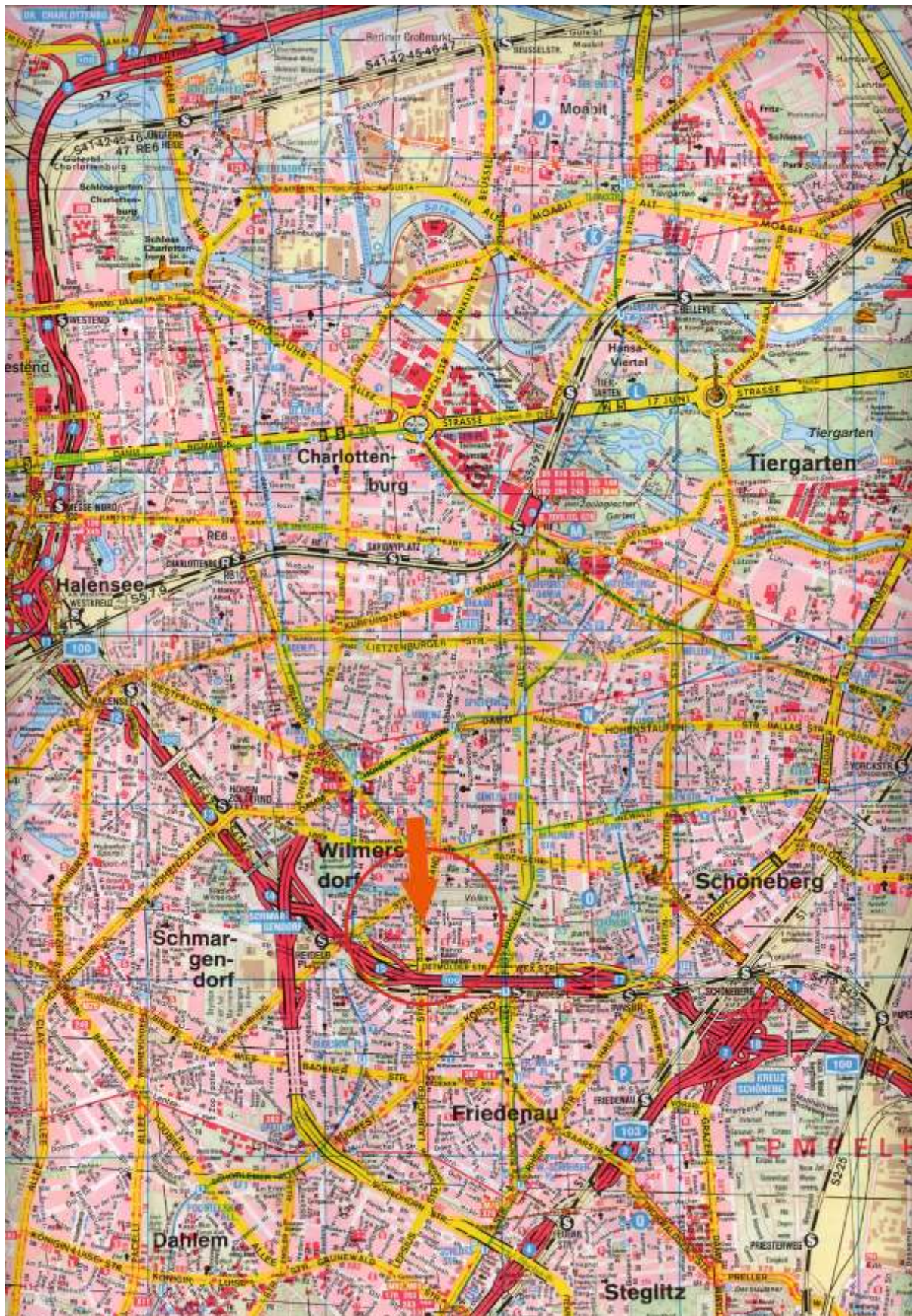

Stadtplan Berlin © Falkverlag Ostfildern